mundo colorido

Nº 20 // AGOSTO 2020

Tintas 200 · Ambrósio & Filha · Marilina Tintas · Tintas NortiCor

EMPRESAS DO

40 ANOS

> FÁBRICA DE TINTAS 2000, S.A. | Zona Industrial Maia I | Rua Joaquim Silva Vicente | 4470-434 Maia | Tel.: 229 436 800 Fax: 229 436 819 | tintas2000@tintas2000.pt | www.tintas2000.pt | GPS: 41° 15' 12'' N 8° 38' 2'' W

25 ANOS

> AMBRÓSIO & FILHA, LDA. | Zona Industrial de Rebordosa | Rua do Fojo Velho - Apt 175 | 4585-425 Rebordosa | Tel.: 224 119 670 Fax: 224 119 678 | geral@ambrosioefilha.pt | www.ambrosioefilha.pt | GPS: 41°12'47,9"N 8°25'37,3"W

GRUPO TINTAS 2000

90 ANOS

> TINTAS MARILINA, S.A. | Zona Industrial Maia I | Rua Joaquim Silva Vicente | 4470-434 Maia | Tel.: 224 853 080 | Fax: 224 893 358
geral@marilina.pt | www.marilina.pt | GPS: 41° 15′ 12″ N 8° 38′ 2″ W

35 ANOS

> NORTICOR, SOCIEDADE COMERCIAL DE TINTAS, S.A. | Rua Dr. Mota Pinto, 170 | 4585-186 Gandra-Paredes | Tel.: 224 119 000
Fax: 224 119 019 | geral@norticor.pt | www.norticor.pt | GPS: 41° 10′ 26″ N 8° 26′ 25″ W

OS 1os NO MERCADO
com aprovação técnica do LNEC

ESQUEMA DE PINTURA PARA EXTERIOR

RESISTENTE A FUNGOS | EXCELENTE RENDIMENTO
REPELENTE À ÁGUA | GARANTIA DE QUALIDADE

PAREDES INTERIORES

Plas Seda | Plas Soft | Plasmate

Acetinado Semi-Acetinado Mate

Sem Odor | Boa Opacidade
Resistente a Fungos
Afinável em 2000 Mix

> ÍNDICE

O Mundo da Tintas 2000	**6**
A Minha Casa é o Meu Mundo	**7**
No Mundo das Tintas	**8**
No Mundo da Construção Civil	**9**
No Meu Mundo	**91**
No Mundo da Indústria	**95**
No Mundo do Mobiliário	**113**
No Mundo da Arte	**125**
Delegações do Grupo Tintas 2000	**134**

> INSTRUÇÕES PARA VIZUALIZAR O VÍDEO

Para poder ver "O Poder de uma Tinta", preparamos um vídeo para si. Para tal, basta seguir estes três passos que lhe indicamos abaixo!

Ligue o acesso à internet.

Aceda à câmara fotográfica e aponte para o Código QR.

Código QR.

Assista ao Poder de uma Tinta!

> AGRADECIMENTOS

Aos comerciais que colaboraram nesta edição da revista Mundo Colorido, pela recolha de informação e de material fotográfico relativo às obras, e às pessoas que fizeram os textos, o nosso muito obrigada.

> FICHA TÉCNICA

Direção: Sandra Carmelo | **Design Gráfico:** Helena Barbosa | **Capa e Paginação:** Helena Barbosa **Vídeo:** Tânia Leite | **Propriedade:** Fábrica de Tintas 2000, S.A. | **Distribuição:** Gratuita | **Periodicidade:** Anual | **Tiragem:** 1500 Exemplares | **Impressão:** Penagráfica

Esta edição da Revista Mundo Colorido foi redigida ao abrigo do novo acordo ortográfico.

> O MUNDO DA TINTAS 2000

O mundo das TINTAS 2000 começou há 40 anos.
É um grande mundo que não é fácil de explicar.
A empresa que eu idealizei ainda está longe de ser concretizada.

ORGULHOSAMENTE SÓ, TINHA FEITO MUITO POUCO, mas há regras que estabeleci como obrigatórias, sendo a principal, formar pessoas para chegar onde eu me convenci que estava o sucesso e o bem-estar de todos.

A condição mais importante para admitir alguém nas Tintas 2000 é saberem ZERO de tintas e de preferência à procura do 1º emprego. Apostei em pessoas novas, inteligentes e bem formadas, para construir este grande e prestigiado Grupo de empresas - os resultados e os galardões atribuídos por entidades independentes falam por si.

No Mundo da Tintas 2000 estão sempre em primeiro lugar os colaboradores, e a seguir vêm por esta ordem: os clientes, os fornecedores, a banca e a restante sociedade, por quem tenho muito respeito.

Tenho consciência que tive sorte com alguns colaboradores, pois sei que são pessoas inteligentes, dotadas de caraterísticas invulgares e com as quais tenho **muita QUÍMICA e CONSIDERAÇÃO.**

Já somos muitos, os que nos levantamos de manhã com alegria porque vamos trabalhar e fazer bem a alguém.

O Grupo Tintas 2000 já é grande, mas não vai mais parar!
O Grupo Tintas 2000 é constituído por 4 empresas, 33 delegações e ocupa uma área de cerca de 35 000 m².

Estamos implantados em todo o território nacional.

A razão da nossa existência são os clientes. Já temos muitos e bons e com os quais podemos contar, pois já deram provas que podemos pensar assim.

Preocupamo-nos no dia a dia com a satisfação dos clientes. Temos condições para aumentar o nosso negócio e o número de clientes e pretendemos fazê-lo.

Os investimentos especialmente em formação são para continuar.

No Grupo Tintas 2000 todos são obrigados a ensinar e a aprender todos os dias.

O mais importante é **FAZER** para apresentar bons resultados e para isso é preciso **SABER.**

A minha maior ambição é dar segurança e bem-estar aos colaboradores, clientes e fornecedores e isso **só é possível com o Homem/Mulher certos no lugar certo.**

A nossa estratégia é única e adaptamo-nos diariamente às mudanças do Mundo e do Mercado. A prova disso foram todas as crises que vencemos nos últimos 40 anos.

Somos disponíveis, trabalhadores, responsáveis, honestos e cumpridores das nossas obrigações.

A nossa Paixão pelas tintas é grande e quando assim é, não custa nada trabalhar.

Somos competitivos, mas temos uma boa relação com os nossos clientes e fornecedores. Somos admiradores de alguns concorrentes e também somos admirados por alguns.

Para chegar aqui não foi fácil, mas nunca desistimos perante as muitas adversidades.

Nesta história de 40 anos o meu maior orgulho é que sempre cumprimos religiosamente com todas as nossas obrigações. Essa é a razão porque somos admirados.

As empresas só são importantes quando estão ao serviço dos seus colaboradores e da sociedade. Sem empresas o mundo não funciona. São as empresas que criam riqueza e terão que ser elas a resolverem a grande crise económica em que o mundo mergulhou com o Covid-19.

A verdadeira dimensão do Empresário é quando a sociedade o considera importante para o bem-estar geral. Infelizmente não são muitos os que pensam assim, sendo muito individualistas.

Para chegar aqui agradeço a dedicação, o entusiasmo e até a Paixão pelo que fazem todos os dias os meus colaboradores.

O Grupo Tintas 2000 não vai mais parar!

António Ambrósio
Presidente do Conselho de Administração

> A MINHA CASA É O MEU MUNDO

Nestes últimos meses ficamos mais por casa, com o confinamento obrigatório e o atual necessário recato social o espaço doméstico ganhou mais ocupação e mais impacto no nosso dia a dia.

Só por si, este isolamento social deu relevo e importância ao impacto da casa nas vidas de cada um: "espaço físico singular, pleno de significados, onde se incorporam histórias de vidas vividas e onde se materializam, sobre diversas dimensões, as orientações, as escolhas possíveis de estilos de vida."

A manutenção da casa é fundamental para o bem-estar, e há pormenores que marcam a diferença e que asseguram um ambiente de conforto familiar e de segurança.

Por estes motivos e não só, estamos a sentir durante este ano uma procura crescente dos produtos para reabilitação de edifícios, repintura e renovação da casa.

Produtos aptos para o "faça você mesmo", a loja on-line bateu records de vendas, assim como a venda ao publico nas nossas lojas físicas, que mantivemos abertas por orientação legal.

Há setores da economia que a pandemia abalou, em alguns casos com muito significado, mas não é o caso da construção nem da repintura de habitações que pelo contrário saiu reforçada. Acreditamos que o setor da construção se irá manter como locomotiva na economia e que 2020 será um ano com vírus é certo, mas muito positivo para o Grupo Tintas 2000.

Cuidar da casa é cuidar de nós, da nossa saúde física, emocional e do nosso bem-estar.

Ana Ambrósio
Vice-Presidente do Conselho de Administração

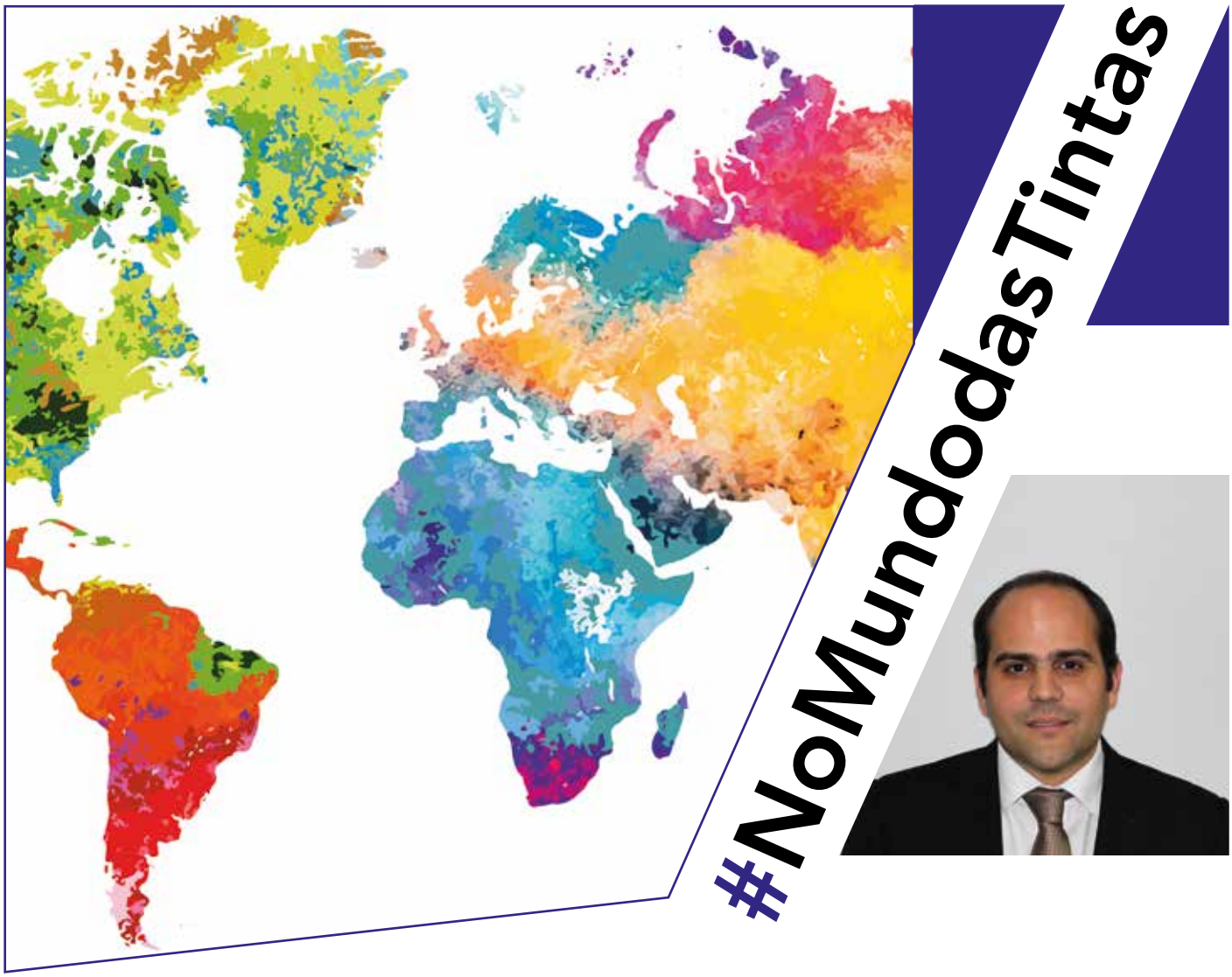

Vivemos atualmente um estado de novidade se assim podemos chamar em todo o mundo!
2020 está a ser tudo, menos um ano igual a outros tantos. Todos nós estamos neste momento a fazer parte da história da história do mundo.

Pandemia, covid, corona, são provavelmente as palavras mais faladas neste ano.
Mudaram hábitos, mudaram costumes e provavelmente mudamos para sempre.

Este estado de novidade como eu lhe gosto de chamar, trouxe novos valores às pessoas, provavelmente alguns erradamente perdidos ao longo dos últimos tempos.
A família felizmente voltou a ter uma importância grande e no seio da família está a nossa casa, onde coabitamos com os nossos entes mais queridos.

Voltamos a olhar para a casa não como um dormitório, mas sim com o espaço que nos dá conforto, que nos dá tranquilidade, proteção e porque não dizer felicidade.
Durante estes meses sentimos uma procura muito maior das nossas lojas e nos nossos revendedores por parte do consumidor final.

Quem estava indeciso se ia ou não pintar ou remodelar a casa, quis fazê-lo no imediato, procurando assim dar mais conforto e beleza ao seu lar. As pessoas sentiram a necessidade de viver a sua própria casa.

Nas nossas 33 lojas de venda a público do Grupo Tintas 2000, e nas lojas dos nossos revendedores, qualquer cliente pode encontrar para além de um excelente atendimento e aconselhamento técnico, produtos desenvolvidos para o do it yourself (faça você mesmo).
Todas as nossas lojas dispõe de todo o tipo de produtos e acessórios de pintura quer para profissionais, quer para particulares que pretendem eles mesmo meter mão à obra.

Desde tintas para pintar azulejos (Primário TT e esmalte Milacril), vernizes para proteger as madeiras (Probex Aquoso) à tinta monocapa lançada recentemente (Tinta Top), são exemplos de produtos e esquemas de pintura aquosos que qualquer pessoa pode aplicar com facilidade na sua própria casa.

Assim, esperamos continuar a colaborar com o nosso conhecimento, investigação, assistência pós venda com todos os clientes de norte a sul do país.

Infelizmente não temos a solução para a tão aguardada vacina, mas temos as cores e os produtos certos para tornarem a vida e a casa de todos nós cada vez melhor.
Vamos ficar e pintar todos bem!

Tiago Medeiros
Diretor Comercial Tintas Marilina e Tintas 2000

No mundo dos produtos tecnologicamente mais avançados

Sempre em mudança, com uma enorme entropia, quase em ebulição… este é o estado "normal" do Grupo Tintas 2000. As modas são efémeras e é necessário acompanhar constantemente e muito atentamente, com espírito crítico, as necessidades do cliente, do mercado. E o mercado vai falando por si.

As tintas há muito que entraram no mundo da tecnologia, e por sua vez, a tecnologia é parte integrante dos produtos atuais, mais evoluídos e capazes de dar respostas aos problemas mais complexos, ou simplesmente, às necessidades do mercado. Mas as soluções não são somente os produtos.

A valia dos produtos é sempre limitada. É necessário conhecimento técnico especializado, multidisciplinar, quer no desenvolvimento quer na recomendação e na utilização.

É necessário entender os obstáculos antes de os querer ultrapassar. E como tal, cada vez mais, um produto não é apenas um produto… é uma solução, é conhecimento transformado em tinta, é um conglomerado de componentes com tecnologias distintas que, tal como no motor de um automóvel, se combinam para a melhor performance.

O Grupo Tintas 2000 está a crescer! A crescer em diferentes frentes, com soluções de reconhecida qualidade. Estamos na linha da frente, e para abordar o mercado é necessário ter as melhores soluções, tecnológicas certamente, mas também o "know how" especializado e adequado.

José Marques
Diretor Técnico

↑ **Obra:** Óptica Preguiça // **Localidade:** Valpaços // **Produtos:** Fachada: Primário Pliomil, Tinta Acrílica Pura 9G TD A354 Ocre Médio // **Cliente:** Franklin Oliveira **Aplicador:** José Junqueira // **Comercial:** Marco Cardoso

↑ **Obra:** Moradia Familiar // **Localidade:** Lagoas - Valpaços // **Produtos:** Granito: Hidrofugante | Telhado: Limpamil, Hidrofugante Aquoso Telhas | Fachada: Sistema ThermInnov, Crepimil Extra, Tinta Acrílica Pura 9G TD 088 Verde Água // **Cliente:** Sérgio Saraiva // **Comercial:** Marco Cardoso

↑ **Obra:** Moradia Familiar // **Localidade:** Fornos do Pinhal - Valpaços // **Produtos:** Granito e Telhado: Limpamil, Hidrofugante | Fachada: Primário Pliomil, Impermeabilizante Flexível TD 1320 Aveia // **Cliente:** Filipe Jesus // **Comercial:** Marco Cardoso

↑ **Obra:** Moradia Familiar // **Localidade:** Santa Valha - Valpaços // **Produtos:** Fachada: Primário Pliomil, Crepimil Extra R20 TD 1320 Duna // **Cliente:** Filipe Jesus **Comercial:** Marco Cardoso

↑ **Obra:** Moradia Familiar // **Localidade:** Poçacos - Valpaços // **Produtos:** Telhado: Limpamil, Hidrofugante | Fachada: Primário Pliomil Aquoso, Crepimil Extra TM 0303 Baunilha M, Tinta Acrílica Pura 9G TM 0303 Baunilha M | Gradeamento: Ferromil Preto // **Cliente:** Filipe Jesus // **Comercial:** Marco Cardoso

↑ **Obra:** Moradia Familiar // **Localidade:** Valpaços // **Produtos:** Fachada: Sistema ThermInnov, Crepimil Extra R15 Branco e RAL 7016 // **Cliente:** Abel Ribeiro // **Aplicador:** José Manuel Coelho // **Comercial:** Marco Cardoso

↑ **Obra:** Prédio Habitacional // **Localidade:** Valpaços // **Produtos:** Fachada: Primário Pliomil Aquoso, Crepimil Extra R15 TD 556 Branco Sujo | Cornijas e Frentes das Varandas: Tinta Acrílica Pura 9G TM 0900 Ferrugem // **Cliente:** Jaime Pinheiro // **Comercial:** Marco Cardoso

↑ **Obra:** Moradia Familiar // **Localidade:** Donim - Taipas // **Produtos:** Fachada: Primário Pliomil, Impermeabilizante Flexível TD 5P65 Marfim, Plas Super RAL 7016, Plastec Branco | Gradeamento: Ferromil RAL 7016 | Interior: Primário Pliomil Aquoso, Plastec Branco // **Cliente:** Régua Firme // **Comercial:** Daniel Gonçalves

↑ **Obra:** Moradia Familiar // **Localidade:** Donim - Taipas // **Produtos:** Fachada: Isolante Betonilha, Argamassa ThermInnov 2009, Primário Pliomil Aquoso, Crepimil Extra R12 Branco e RAL 7016 | Muros: Plas Super Branco | Gradeamento e Portão: Esmalte PU MB RAL 7016 | Interior: Primário Pliomil Aquoso, Plastec Branco, Superlavável Mate Branco // **Cliente:** Régua Firme // **Comercial:** Daniel Gonçalves

↑ **Obra:** Moradia Familiar // **Localidade:** Viana do Castelo // **Produtos:** Fachada: Hidrofugante | Interior: Superlavável Mate // **Cliente:** Luís Diogo Barros

↑ **Obra:** Capela S. João da Balança // **Localidade:** Terras do Bouro // **Produtos:** Fachada: Primário Pliomil, Marina // **Cliente:** Silvino Pereira // **Comercial:** João Teixeira

↑ **Obra:** Igreja S. João da Balança // **Localidade:** Terras do Bouro // **Produtos:** Primário de Silicato, Tinta de Silicato // **Cliente:** Silvino Pereira // **Comercial:** João Teixeira

Comercial: Daniel Gonçalves

↑ **Obra:** Moradia Familiar // **Localidade:** Amares - Braga // **Produtos:** Fachada: Primário Pliomil, Tinta Acrílica AD | Gradeamento: Esmalte Forja Preto // **Cliente:** Lado Brilhante // **Comercial:** João Teixeira

↑ **Obra:** Teto em Madeira // **Localidade:** Donim - Taipas // **Produtos:** Verniz Probex // **Cliente:** Particular // **Comercial:** Daniel Gonçalves

↑ **Obra:** Moradia Familiar // **Localidade:** Barcelos // **Produtos:** Fachada: Sistema ThermInnov, Primário Pliomil, Tinta Pliomil Aquosa, Hidrofugante | Deck: Impradeck Aquoso

Interior: Primário Pliomil Aquoso, Superlavável Mate // **Cliente:** Celosgás // **Comercial:** Daniel Gonçalves

↑ **Obra:** Prédio Habitacional // **Localidade:** Braga // **Produtos:** Fachada: Impermeabilizante Incolor Fachadas | Varandas: Primário Pliomil, Plas Super, Supertex **Cliente:** Condomínio de Braga // **Comercial:** Manuel Fernandes

↑ **Obra:** Edifício de Serviços da Câmara Municipal de Braga // **Localidade:** Braga // **Produtos:** Fachada: Primário Pliomil, Marina | Gradeamento: Esmalte Forja | Portas e Janelas: Esmalte Milacril // **Cliente:** Irmãos Vieira Coelho // **Comercial:** Manuel Fernandes

↑ **Obra:** Moradia Familiar // **Localidade:** Vila Flor - Braga // **Produtos:** Fachada: Sistema ThermInnov | Cornija: Primário Pliomil, Tinta Acrílica Pura 9G | Interior: Primário Pliomil Aquoso, Plasmate // **Cliente:** Sá Taqueiro // **Comercial:** Manuel Fernandes

↑ **Obra:** Moradia Familiar // **Localidade:** Ofir // **Produtos:** Fachada: Sistema ThermInnov | Muro: Primário Pliomil, Tinta Pliomil | Pavimento: Aquataco | Interior: Primário Pliomil Aquoso, Plasmate // **Cliente:** Sá Taqueiro // **Comercial:** Manuel Fernandes

↑ **Obra:** Rio Neiva - Associação de Defesa do Ambiente // **Localidade:** Foz do Neiva - Esposende // **Produtos:** Fachada: Verniz Probex Aquoso TD 295 Teca // **Cliente:** Rio Neiva - Associação de Defesa do Ambiente // **Comercial:** Carlos Oliveira

PLIOMIL AQUOSO
Tintas
Reconhece este problema?
NÓS TEMOS A SOLUÇÃO PARA O EXTERIOR E INTERIOR DA SUA CASA!
PLIOMIL AQUOSO SEALER
Primário para prevenir eflorescências

↑ **Obra:** Moradia Familiar // **Localidade:** Vizela // **Produtos:** Fachada: Sistema ThermInnov // **Cliente:** Sigriland // **Comercial:** Tiago Fernandes

↑ **Obra:** Telhado // **Localidade:** Felgueiras // **Produtos:** Limpalina, Hidrofugante Aquoso Telhas // **Cliente:** António Lopes // **Comercial:** Tiago Fernandes

↑ **Obra:** Motel Ribaltas // **Localidade:** Vila Nova de Famalicão // **Produtos:** Fachada: Primário Isolina, Tinta Acrílica Pura 9G // **Cliente:** Francisco Xavier Oliveira // **Comercial:** Ismael Gonçalves

↑ **Obra:** Moradia Familiar // **Localidade:** Moreira de Cónegos // **Produtos:** Fachada: Sistema ThermInnov // **Cliente:** Sigriland // **Comercial:** Tiago Fernandes

↑ **Obra:** Mercado Municipal de Vizela // **Localidade:** Vizela // **Produtos:** Interior: Primário Isolina, Esmalte Milacril, Superlavável Mate // **Cliente:** Cândido Coelho, Unipessoal // **Comercial:** Tiago Fernandes

↑ **Obra:** Moradia Familiar // **Localidade:** Lustosa // **Produtos:** Fachada: Sistema ThermInnov // **Cliente:** Sigriland // **Comercial:** Tiago Fernandes

Tinta de Silicato

Revestimentos de Natureza Mineral
Indicada para o restauro de edifícios históricos.
Acabamento mate mineral.

↑ **Obra:** Edifício Farfetch // **Localidade:** Guimarães // **Produtos:** Fachada: Sistema ThermInnov // **Cliente:** Britoli // **Comercial:** João Ribeiro

Obra: Moradia Familiar // **Localidade:** Vizela // **Produtos:** Fachada: Sistema ThermInnov // **Cliente:** Sigriland // **Comercial:** Tiago Fernandes

↑ **Obra:** Moradias Familiares // **Localidade:** Vila das Aves - Santo Tirso // **Produtos:** Fachada: Sistema ThermInnov, Crepimil Extra R10 TM 0328 Marfim e Ral 7036, Tinta Acrílica Pura 9G TM 0328 Marfim e Ral 7036 | Muros: Crepimil Extra R10 TM 0328 Marfim | Portões: Primário Epoxi Alumínio, Esmalte PU RT Brilhante Ral 7036 **Cliente:** Topifer - Construtores Civis, Lda. // **Comercial:** Carlos Oliveira

↑ **Obra:** Moradia Familiar // **Localidade:** Vila das Aves - Santo Tirso // **Produtos:** Telhado: Limpalina, Hidrofugante Aquoso Telhas | Fachada: Primário Isolina, Crepimil Extra, Tinta Acrílica Pura 9G | Muro: Primário Lamurite PL Branco, Crepimil Extra, Tinta Acrílica Pura 9G | Portão e Caleiras: Primário TT, Esmalte Milacril Mate // **Cliente:** Particular // **Aplicador:** Eduardo Mendes Freitas // **Comercial:** Carlos Oliveira

↑ **Obra:** Moradia Familiar // **Localidade:** Santo Tirso // **Produtos:** Fachada: Sistema ThermInnov, Crepimil Extra R12 | Ferro: Esmalte Forja | Madeira: Verniz Probex

↑ **Obra:** Moradia Familiar // **Localidade:** Outiz - Vila Nova de Famalicão // **Produtos:** Telhados e Pedra: Hidrofugante | Fachada: Primário Lamurite PL, Tinta Acrílica Pura 9G | Muro: Linâqua // **Cliente:** Costa & Moita, Lda. // **Comercial:** Henrique Costa

Aquoso TD 296 Nogueira | Deck: Impradeck | Pedra: Hidrofugante | Muro: Primário Pliomil, Supertex // **Cliente:** Ricardo Simão Silva // **Comercial:** Carlos Lopes

↑ **Obra:** Moradia Familiar // **Localidade:** Outiz - Vila Nova de Famalicão // **Produtos:** Telhados: Hidrofugante | Fachada: Primário Lamurite PL, Tinta Acrílica Pura 9G Muro: Lináqua | Gradeamento: Esmalte Policril Metalizado Ouro Novo // **Cliente:** Costa & Moita, Lda. // **Comercial:** Henrique Costa

↑ **Obra:** Moradia Familiar // **Localidade:** Vila Nova de Famalicão // **Produtos:** Fachada: Primário Lamurite PL, Tinta Acrílica Pura 9G // **Cliente:** Particular // **Comercial:** Henrique Costa

↑ **Obra:** Fábrica Têxtil Riopele, S.A. // **Localidade:** Pousada de Saramagos - Vila Nova de Famalicão // **Produtos:** Fachada: Primário Lamurite PL, Tinta Acrílica Pura 9G RAL 6003 e TM 8100 Amarelo Palha | Gradeamento: Esmalte Ferrolina RAL 6003 // **Cliente:** Costa & Moita, Lda. // **Comercial:** Henrique Costa

↑ **Obra:** Prédio Habitacional // **Localidade:** Póvoa de Varzim // **Produtos:** Fachada: Linatex NCS S 1030-Y, Tinta Acrílica Pura 9G NCS S 1030-Y | Gradeamento: Primário Epoximar, Esmalte PU 10-100 MB RAL 3007, Esmalte Ferrolina Preto // **Cliente:** Hélder M. S. Santos Unipessoal, Lda. // **Comercial:** Henrique Costa

↑ **Obra:** Prédio Habitacional // **Localidade:** Vila do Conde // **Produtos:** Fachada: Sistema ThermInnov, Crepimil Extra, Tinta Acrílica AD // **Cliente:** Vítor Milhazes **Comercial:** Ricardo Ramos

↑ **Obra:** Moradia Familiar // **Localidade:** Gueifães // **Produtos:** Fachada: Primário Lamurite PL, Lináqua, Linatex // **Cliente:** Particular // **Aplicador:** António Lopes da Silva // **Comercial:** Carlos Oliveira

↑ **Obra:** Espaço Comercial // **Localidade:** Porto // **Produtos:** Interior: Primário Isolina, Tinta Super M, Primário TT, Esmalte Milacril // **Cliente:** Vitorino & Rosa **Comercial:** Tiago Fernandes

↑ **Obra:** Loja de Equipamentos de Telecomunicações // **Localidade:** Matosinhos // **Produtos:** Mobiliário: Subcapa FPP221 + CT72, Esmalte OPP530NI + CTH31 RAL 9010, Esmalte para Vidro Vicolor RAL 9010 // **Cliente:** Mawo Carpintaria // **Comercial:** Sérgio Vale

↑ **Obra:** Moradia Familiar // **Localidade:** Maia // **Produtos:** Fachada: Argamassa ThermInnov, Isolante Betonilha, Crepimil Extra, Primário Isoselante, Tinta Acrílica Pura 9G Branco // **Cliente:** Joaquim Santos Leite // **Comercial:** Miguel Amaral

↑ **Obra:** Associação Equiterapêutica do Porto e Matosinhos // **Localidade:** Leça da Palmeira - Matosinhos // **Produtos:** Interior: Esmalte Milacril // **Cliente:** Associação

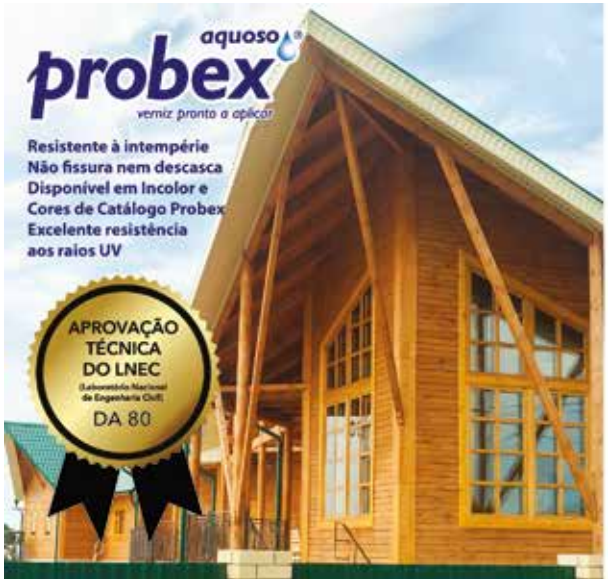

Equiterapêutica do Porto e Matosinhos // **Aplicador:** Metalizareal // **Comercial:** Carlos Oliveira

← **Obra:** Moradia Familiar // **Localidade:** Penafiel // **Produtos:** Fachada: Sistema ThermInnov // **Cliente:** Placosoares // **Comercial:** Hugo Mendes

↑ **Obra:** Prédio Habitacional // **Localidade:** Penafiel // **Produtos:** Fachada: Sistema ThermInnov // **Cliente:** Well Done // **Comercial:** Hugo Mendes

↑ **Obra:** Prédio Familiar // **Localidade:** Paredes // **Produtos:** Fachada: Sistema ThermInnov // **Cliente:** Well Done // **Comercial:** Hugo Mendes

↑ **Obra:** Moradia Familiar // **Localidade:** Vila Nova de Gaia // **Produtos:** Fachada: Sistema ThermInnov // **Cliente:** António Campos Construções // **Comercial:** Hugo Mendes

↑ **Obra:** Moradia Familiar // **Localidade:** Rio Tinto // **Produtos:** Fachada: Sistema ThermInnov // **Cliente:** António Campos Construções // **Comercial:** Hugo Mendes

↑ **Obra:** Moradia Familiar // **Localidade:** Gondomar // **Produtos:** Fachada: Sistema ThermInnov // **Cliente:** Construtora Bom Paço // **Comercial:** Hugo Mendes

↑ **Obra:** Pavilhão // **Localidade:** Vila Nova de Gaia // **Produtos:** Interior: Esmalte Milacril Brilhante, Betomil Color // **Cliente:** Edilages // **Comercial:** Hugo Mendes

↑ **Obra:** Moradia Familiar // **Localidade:** Gondomar // **Produtos:** Fachada: Sistema ThermInnov // **Cliente:** António Campos Construções // **Comercial:** Hugo Mendes

↑ **Obra:** Prédio Habitacional // **Localidade:** Penafiel // **Produtos:** Fachada: Sistema ThermInnov // **Cliente:** Placosoares // **Comercial:** Hugo Mendes

↑ **Obra:** Escola Secundária de Lousada // **Localidade:** Lousada // **Produtos:** Interior: Primário Pliomil, Marina, Plastec, Betomil Color // **Cliente:** Edilages // **Comercial:** Hugo Mendes

↑ **Obra:** Prédio Habitacional // **Localidade:** Paredes // **Produtos:** Fachada: Sistema ThermInnov // **Cliente:** Miguel Martins Carvalho, Lda. // **Comercial:** Hugo Mendes

↑ **Obra:** Moradia Familiar // **Localidade:** Gondomar // **Produtos:** Fachada: Primário Isolina, Crepimil Extra, Niloplaste | Portão: Esmalte Nilaite // **Cliente:** José Luís Martins // **Comercial:** Nuno Martins

↑ **Obra:** Moradia Familiar // **Localidade:** Gondomar // **Produtos:** Fachada: Primário Lamurite Aquoso, Tinta Acrílica Pura 9G | Interior: Primário Lamurite Aquoso, Linamate // **Cliente:** Cardoso & Costa Construções // **Comercial:** Nuno Martins

↑ **Obra:** Moradia Familiar // **Localidade:** Gondomar // **Produtos:** Fachada: Primário Isolina, Niloplaste // **Cliente:** Jorge Amaral // **Comercial:** Nuno Martins

Obra: Moradia Familiar // **Localidade:** Gondomar // **Produtos:** Fachada: Primário Isolina, Crepimil Extra // **Cliente:** Casa A // **Comercial:** Nuno Martins

Obra: Prédio Habitacional // **Localidade:** Marco de Canavezes // **Produtos:** Fachada: Primário Isolina, Crepimil Extra // **Cliente:** 100 Couto // **Comercial:** Micael Silva

↑ **Obra:** Moradia Familiar // **Localidade:** Santa Marinha do Zêzere // **Produtos:** Fachada: Sistema ThermInnov, Linatex // **Cliente:** Azeredo & Freitas // **Comercial:** Micael Silva

↑ **Obra:** Moradia Familiar // **Localidade:** Trancoso // **Produtos:** Telhado: Limpalina, Hidrofugante | Fachada e Abas: Primário Lamurite PL, Lináqua Branco e TD 1320 Aveia
Cliente: Construções Manuel Filhos & Cª. Lda. // **Comercial:** António Sousa

↑ **Obra:** Moradia Familiar // **Localidade:** Santa Marinha - Seia // **Produtos:** Telhado: Tinta Telhas Acetinada Preto | Fachada e Abas: Primário Lamurite PL, Tinta Acrílica Pura 9G Branco e TD 1322 Tropical | Gradeamento: Ferrolina Preto // **Cliente:** J. Maltez Saraiva & Figueiredo, Lda. // **Comercial:** António Sousa

↑ **Obra:** Moradia Familiar // **Localidade:** Esmofe - Penalva do Castelo // **Produtos:** Abas: Primário Lamurite PL, Lináqua RAL 7024 | Fachada: Primário Isolina, Crepimil Extra R15 Branco // **Cliente:** José Almeida Melo // **Comercial:** António Sousa

↑ **Obra:** Teto em Madeira no Museu Ibérico // **Localidade:** Abrantes // **Produtos:** Igniprimer30 Fundo Ig Pig, Ignitop30 Ig Pig Opaco // **Cliente:** Teixeira Pinto & Soares, S.A. // **Aplicador:** Maximiano & Pires // **Comercial:** António Sousa

↑ **Obra:** Central de Camionagem // **Localidade:** Celourico da Beira // **Produtos:** Fachada: Linatex TD 1329 Duna // **Cliente:** Maximiano & Pires, Lda. // **Comercial:** António Sousa

↑ **Obra:** Junta de Freguesia de Arrifana // **Localidade:** Arrifana - Guarda // **Produtos:** Telhado: Limpalina, Solução Antifungos, Hidrofugante | Fachada e Abas: Primário Lamurite PL, Lináqua TD 524 Telha, Tinta Texturada Exterior TD 1336 Champanhe, Tinta Acrílica AD TD 1336 Champanhe // **Cliente:** Município da Guarda // **Comercial:** António Sousa

Obra: Moradia Familiar // **Localidade:** Cantanhede // **Produtos:** Fachada: Primário Lamurite PL, Tinta Acrílica Pura 9G // **Cliente:** Armando Moita // **Comercial:** Luís Almeida

Obra: Moradia Familiar // **Localidade:** Mangualde // **Produtos:** Fachada: Primário Lamurite Aquoso, Tinta Acrílica Pura 9G TD 570 Rosa Japão | Telhado: Plastolina Gradeamento: Esmalte Ferrolina // **Cliente:** Fernando Andrade Ribeiro, Lda. **Comercial:** Luís Almeida

Obra: Moradia Familiar // **Localidade:** Viseu // **Produtos:** Fachada: Primário Lamurite PL, Linâqua // **Cliente:** Joaquim Cunha // **Comercial:** Luís Almeida

Obra: Moradia Familiar // **Localidade:** Chãs de Tavares - Mangualde // **Produtos:** Fachada: Hidrofugante, Primário Lamurite Aquoso, Linâqua // **Cliente:** Marcolino & Filhos, Lda. // **Comercial:** Luís Almeida

Obra: Casa em Madeira // **Localidade:** Sever do Vouga // **Produtos:** Fachada: Verniz Probex Aquoso TD 297 Carvalho // **Cliente:** Luís Simões // **Comercial:** Tiago Simões

↑ **Obra:** Quiaios Hotel // **Localidade:** Quiaiaos - Figueira da Foz // **Produtos:** Fachada: Primário Pliomil, Tinta Acrílica Pura 9G | Pilares de Betão: Betomil

Interior: Primário TT, Esmalte Milacril MB // **Cliente:** Torricentro II, Construção e Obras Públicas S.A. // **Comercial:** Carlos Amorim

↑ **Obra:** Hotel Quinta do Éden // **Localidade:** Vagos - Mira // **Produtos:** Interior: Plas Soft, Esmalte Milacril // **Cliente:** Hotel Quinta do Éden // **Comercial:** Tiago Simões

↑ **Obra:** Moradia Familiar // **Localidade:** Lavos - Figueira da Foz // **Produtos:** Fachada: Sistema ThermInnov, Supertex // **Cliente:** Baptista & Salgado // **Comercial:** Carlos Amorim

↑ **Obra:** Moradia Familiar // **Localidade:** Pampilhosa da Serra // **Produtos:** Telhado: Limpamil, Hidrofugante | Fachada: Primário Pliomil Branco, Tinta Acrílica Pura 9G **Cliente:** Gonçalo Barateiro Diogo // **Comercial:** Armando Almeida

↑ **Obra:** Morada Familiar // **Localidade:** Valongo dos Azeites - São João da Pesqueira // **Produtos:** Fachada: Sistema ThermInnov // **Cliente:** Diogo Silvano Pereira Helena // **Comercial:** Nuno Coimbra

↑ **Obra:** Moradia Familiar // **Localidade:** Quinta da Grila - Covilhã // **Produtos:** Fachada: Sistema ThermInnov // **Cliente:** Construções Francisco & Vicente // **Comercial:** Joaquim Chaves

↑ **Obra:** Moradia Familiar // **Localidade:** Caldas da Rainha // **Produtos:** Fachada: Primário Pliomil Aquoso, Supertex, Plas Super // **Cliente:** Vitor José Morais Fialho **Comercial:** Ricardo Alves

↑ **Obra:** Igreja da Nossa Senhora do Conforto dos Aflitos // **Localidade:** Linhaceira - Tomar // **Produtos:** Fachada: Primário Isolina, Lináqua // **Cliente:** Humberto António e Carlos Garcia // **Comercial:** José Conde

Obra: Santa Casa da Misericórdia de Arêz // **Localidade:** Nisa // **Produtos:** Fachada: Primário Lamurite Aquoso, Tinta Acrílica Pura 9G // **Cliente:** 4NB // **Comercial:** José Conde

Obra: Pavilhão A.C.R Carvalhos de Figueiredo // **Localidade:** Tomar // **Produtos:** Fachada: Primário Isolina, Linaflex // **Cliente:** Humberto e António Carlos Garcia // **Comercial:** José Conde

Obra: Edifício Caçabrava // **Localidade:** Santa Cita - Tomar // **Produtos:** Fachada: Linatex, Lináqua // **Cliente:** Marco Costa // **Comercial:** José Conde

Obra: Moradia Familiar // **Localidade:** Sardoal // **Produtos:** Fachada: Primário Isolina, Linatex // **Cliente:** Edisar // **Aplicador:** Luís Rodrigues // **Comercial:** José Conde

Obra: Moradia Familiar // **Localidade:** Sardoal // **Produtos:** Fachada: Primário Isolina, Linatex // **Aplicador:** Luís Rodrigues // **Comercial:** José Conde

↑ **Obra:** Moradia Familiar // **Localidade:** Óbidos // **Produtos:** Fachada: Primário Pliomil, Tinta Acrílica Pura 9G // **Cliente:** Floriano Pereira // **Comercial:** Ricardo Alves

↑ **Obra:** Moradias Familiares // **Localidade:** Alenquer // **Produtos:** Fachada: Sistema ThermInnov, Argamassa ThermInnov 2009 Cinza, Argamassa ThermInnov Areada Branco, Primário Pliomil Aquoso, Tinta Acrílica Pura 9G Branco e Cor | Interior: Primário Pliomil Aquoso, Superlavável Mate // **Cliente:** Paisagens Interiores // **Comercial:** Ricardo Alves

↑ **Obra:** Quinta das Gaias // **Localidade:** Abrantes // **Produtos:** Fachada: Primário Lamurite Aquoso, Tinta Texturada CC, Lináqua | Madeiras: Verniz Probex Aquoso

Cliente: Joaquim Lopes // **Comercial:** José Conde

↑ **Obra:** Zona Industrial // **Localidade:** Abóboda - Cascais // **Produtos:** Fachada: Primário Lamurite PL Branco, Tinta Texturada CC, Tinta Acrílica Pura 9G Branco e Azul

Interior: Primário Lamurite Aquoso Branco, Niloplaste Branco, Esmalte Milacril Branco, Verniz Probex Pinho Mel // **Cliente:** Acil, Lda. // **Comercial:** Luís Alves

↑ **Obra:** Moradia Familiar // **Localidade:** Fernandinho - Torres Vedras // **Produtos:** Fachada: Primário Lamurite Aquoso, Tinta Texturada CC, Tinta Acrílica Pura 9G Branco e Cor | Gradeamento: Ferrolina Preto // **Cliente:** Freiripinta // **Comercial:** Luís Alves

↑ **Obra:** Moradia Familiar // **Localidade:** Torres Vedras // **Produtos:** Fachada: Primário Lamurite Aquoso, Tinta Acrílica Pura 9G Branco e Cinzento // **Cliente:** Freiripinta // **Comercial:** Luís Alves

↑ **Obra:** Moradia Familiar // **Localidade:** Torres Vedras // **Produtos:** Fachada: Primário Lamurite PL Branco, Tinta Texturada CC, Tinta Acrílica Pura 9G Branco e Cor // **Cliente:** Freiripinta // **Comercial:** Luís Alves

↑ **Obra:** Moradia Familiar // **Localidade:** Varge Mondar - Sintra // **Produtos:** Fachada: Primário Lamurite Aquoso, Tinta Texturada CC, Tinta Acrílica Pura 9G Branco e Cor // **Cliente:** Martinho e António // **Comercial:** Luís Alves

↑ **Obra:** Moradia Familiar // **Localidade:** Estoril // **Produtos:** Fachada: Primário Lamurite Aquoso, Tinta Acrílica Pura 9G | Portões: Esmalte Policril Branco // **Cliente:** Carlos Brito & Irmãos, Lda. // **Comercial:** Luís Alves

↑ **Obra:** Moradia Familiar // **Localidade:** Sintra // **Produtos:** Fachada: Primário Lamurite Aquoso, Tinta Acrílica Pura 9G Branco e Cor // **Cliente:** Planeta Salteado **Comercial:** Luís Alves

↑ **Obra:** Moradia Familiar // **Localidade:** Torres Vedras // **Produtos:** Fachada: Primário Lamurite Aquoso, Tinta Acrílica Pura 9G // **Cliente:** Freiripinta // **Comercial:** Luís Alves

↑ **Obra:** Moradia Familiar // **Localidade:** Lisboa // **Produtos:** Fachada: Sistema ThermInnov, Tinta Texturada CC, Tinta Acrílica Pura 9G // **Cliente:** Planeta Salteado **Comercial:** Luís Alves

↑ **Obra:** Moradia Familiar // **Localidade:** Ericeira // **Produtos:** Fachada: Primário Lamurite Aquoso, Tinta Texturada CC, Tinta Acrílica Pura 9G // **Cliente:** Planeta Salteado // **Comercial:** Luís Alves

Obra: Moradia Familiar // **Localidade:** Sintra // **Produtos:** Fachada: Primário Lamurite PL Branco, Tinta Texturada CC Branco, Tinta Acrílica Pura 9G Branco e Cor **Cliente:** Freiripinta // **Comercial:** Luís Alves

Obra: Moradia Familiar // **Localidade:** Torres Vedras // **Produtos:** Fachada: Primário Lamurite PL Branco, Tinta Texturada CC, Tinta Acrílica Pura 9G Branco e Cor // **Cliente:** Freiripinta // **Comercial:** Luís Alves

Obra: Moradia Familiar // **Localidade:** Freiria // **Produtos:** Fachada: Primário Lamurite PL Branco, Tinta Texturada CC, Tinta Acrílica Pura 9G Branco e Cor // **Cliente:** Freiripinta // **Comercial:** Luís Alves

Obra: Moradia Familiar // **Localidade:** Torres Vedras // **Produtos:** Fachada: Primário Lamurite PL Branco, Tinta Texturada CC, Tinta Acrílica Pura 9G Branco e Cor // **Cliente:** Freiripinta // **Comercial:** Luís Alves

↑ **Obra:** Moradia Familiar // **Localidade:** Freiria // **Produtos:** Fachada: Primário Lamurite PL Branco, Tinta Texturada CC, Tinta Acrílica Pura 9G Branco e Cor

Cliente: Freiripinta // **Comercial:** Luís Alves

↑ **Obra:** Moradia Familiar // **Localidade:** Carnaxide // **Produtos:** Fachada: Argamassa ThermInnov 2009, Primário Lamurite Aquoso, Tinta Acrílica Pura 9G Branco e Cor | Gradeamento: Primário Policril, Esmalte Policril // **Cliente:** Promovenda,Lda. // **Comercial:** Luís Alves

↑ **Obra:** Moradia Familiar // **Localidade:** Ericeira // **Produtos:** Fachada: Primário Lamurite Aquoso, Tinta Texturada CC, Tinta Acrílica Pura 9G // **Cliente:** Planeta Salteado // **Comercial:** Luís Alves

BETOLINA COLOR

Indicada para a pintura de superfícies em betão e fibrocimento.
Acabamento mate.

↑ **Obra:** Bairro Amarelo // **Localidade:** Cascais // **Produtos:** Pavimento: Betolina Color RAL 1006 // **Comercial:** Luís Alves

↑ **Obra:** Prédio Habitacional // **Localidade:** Alcabideche - Cascais // **Produtos:** Fachada: Primário Lamurite Aquoso, Tinta Texturada CC, Tinta Acrílica Pura 9G **Cliente:** Planeta Salteado // **Comercial:** Luís Alves

↑ **Obra:** Moradia Familiar // **Localidade:** Freiria // **Produtos:** Primário Lamurite PL Branco, Tinta Texturada CC, Tinta Acrílica Pura 9G Branco e Cor // **Cliente:** Freiripinta // **Comercial:** Luís Alves

↑ **Obra:** Moradia Familiar // **Localidade:** Torres Vedras // **Produtos:** Fachada: Primário Lamurite Aquoso, Tinta Texturada CC, Tinta Acrílica Pura 9G // **Cliente:** Freiripinta // **Comercial:** Luís Alves

↑ **Obra:** Prédio Habitacional // **Localidade:** Lisboa // **Produtos:** Fachada: Isolante Betonilha, Tinta Texturada CC, Plas Super // **Cliente:** Zoli Unipessoal, Lda. // **Comercial:** António Franco

↑ **Obra:** Moradia Familiar // **Localidade:** Malveira - Lisboa // **Produtos:** Fachada: Primário Pliomil Aquoso, Plas Super // **Cliente:** Gabriel Pavanito Teles // **Comercial:** António Franco

↑ **Obra:** Moradia Familiar // **Localidade:** Torres Vedras // **Produtos:** Fachada: Primário Lamurite Aquoso, Tinta Texturada CC, Tinta Acrílica Pura 9G Branco e Cinzento **Cliente:** Freiripinta // **Comercial:** Luís Alves

↑ **Obra:** Moradia Familiar // **Localidade:** Mafra - Lisboa // **Produtos:** Fachada: Sistema ThermInnov, Tinta Acrílica Pura 9G // **Cliente:** NCS Cores, Lda. // **Comercial:** António Franco

Obra: Prédio Habitacional // **Localidade:** Malveira - Lisboa // **Produtos:** Fachada: Sistema ThermInnov, Tinta Acrílica Pura 9G // **Cliente:** Gabriel Pavanito Teles **Comercial:** António Franco

Obra: Moradia Familiar // **Localidade:** Sintra // **Produtos:** Fachada: Primário Lamurite PL Branco, Tinta Texturada CC, Tinta Acrílica Pura 9G Branco e Cor **Cliente:** Freiripinta // **Comercial:** Luís Alves

Obra: Moradia Familiar // **Localidade:** Santarém // **Produtos:** Fachada: Isolante Betonilha, Argamassa ThermInnov 2009, Primário Isolina, Tinta Acrílica AD Microtex, Lináqua | Portão: Esmalte Policril // **Cliente:** TVM - Tintas, Máquinas e Vernizes, Lda. // **Construtor:** Construções Furão, Lda. **Comercial:** Tiago Medeiros

↑ **Obra:** Moradia Familiar // **Localidade:** Chão da Parada - Caldas da Raínha // **Produtos:** Fachada: Primário Pliomil Incolor, Tinta Acrílica AD Microtex,

Tinta Acrílica Pura 9G // **Cliente:** Piteko // **Aplicador:** Pinturas Ribeiro // **Comercial:** Ricardo Alves

↑ **Obra:** Moradia Familiar // **Localidade:** Grândola // **Produtos:** Madeiras: Esmalte Milacril Mate | Interior: Tinta Pladur, Linamate // **Cliente:** ECM - Engenharia &

Construção, Lda. // **Comercial:** Domingos Galante // **Pintor:** João Paulo Vicente // **Comercial:** Luís Alves

↑ **Obra:** Moradia Familiar // **Localidade:** Brejos da Carregueira // **Produtos:** Fachada e Interior: Tinta Lamurite Aquosa, Probex Aquoso Impregnante, Esmalte Milacril, Probex Aquoso Impregnante // **Cliente:** ECM - Engenharia & Construção, Lda. // **Comercial:** Domingos Galante // **Pintor:** Luís Chato Duarte // **Comercial:** Vitor Neto

↑ **Obra:** Moradia Familiar // **Localidade:** Pego // **Produtos:** Fachada e Interior: Tinta Lamurite Aquosa, Probex Aquoso Impregnante, Esmalte Milacril, Probex Aquoso Impregnante // **Cliente:** ECM - Engenharia & Construção, Lda. // **Comercial:** Domingos Galante // **Pintor:** João Paulo Vicente // **Comercial:** Luís Alves

↑ **Obra:** Prédio Habitacional // **Localidade:** Santiago do Cacém // **Produtos:** Fachada: Primário Pliomil, Impermeabilizante Flexível // **Cliente:** Nuno Campos Pinturas, Lda.

Comercial: Pedro Oliveira

↑ **Obra:** Moradia Familiar // **Localidade:** Mértola // **Produtos:** Fachada: Sistema ThermInnov, Crepimil Extra R12 Branco // **Cliente:** Particular // **Comercial:** Luís Santos

↑ **Obra:** Moradia Familiar // **Localidade:** Carregal do Sal // **Produtos:** Fachada: Primário Pliolite, Tinta Acrílica | Madeira: Verniz Probex Aquoso | Muro e Anexos: Tinta Acrílica AD Microtex // **Cliente:** Cosmohouse - Construção e Engenharia // **Comercial:** Luís Santos

↑ **Obra:** Moradia Habitacional // **Localidade:** Alcácer do Sal // **Produtos:** Fachada: Primário Pliomil Aquoso, Plastec // **Cliente:** Luís Duarte // **Comercial:** Vitor Neto

↑ **Obra:** Estádio do União Sport Clube // **Localidade:** Santiago do Cacém // **Produtos:** Muros e Bancadas: Tinta Acrílica AD, Tinta Profissional // **Cliente:** Nuno Campos Pinturas, Lda. // **Comercial:** Pedro Oliveira

Acrílica AD

Tinta acrílica para fachadas.
Fácil aplicação.
Bom poder de cobertura.
Acabamento mate, liso e microtexturado.

↑ **Obra:** Moradia Familiar // **Localidade:** Arraiolos // **Produtos:** Fachada: Primário Pliomil, Tinta Textur, Tinta Acrílica Pura 9G | Interior: Tinta Pliomil Aquosa, Plastec **Cliente:** Luís Diogo // **Comercial:** Vitor Neto

↑ **Obra:** Serração Mecânica na Herdade da Barrosinha // **Localidade:** Alcácer do Sal // **Produtos:** Fachada: Primário Pliomil Aquoso, Plastec // **Cliente:** Luís Duarte **Comercial:** Vitor Neto

↑ **Obra:** Moradia Familiar // **Localidade:** Arraiolos // **Produtos:** Fachada: Primário Pliomil, Tinta Textur, Tinta Acrílica Pura 9G | Interior: Primário Pliomil Aquoso, Plastec **Cliente:** Luís Diogo // **Comercial:** Vitor Neto

↑ **Obra:** Canil Municipal // **Localidade:** Alandroal // **Produtos:** Fachada: Primário Pliomil Aquoso, Isoplastic | Interior: Primário Pliomil Aquoso, Plas Seda | Portão: Primário Epoximar, Esmalte Forja // **Cliente:** Construções Alto de Santiago // **Comercial:** Vitor Neto

↑ **Obra:** Gabinete Técnico da Adega Cooperativa de Borba // **Localidade:** Borba **Produtos:** Fachada: Argamassa ThermInnov 2009 Cinza, Tinta Acrílica Pura 9G Ferros: Primário Anticorrosivo Cinzento, Esmalte PU Fosco Preto // **Cliente:** Adega Cooperativa de Borba // **Comercial:** Vitor Neto

↑ **Obra:** Igreja da Misericórdia // **Localidade:** Évora // **Produtos:** Fachada: Primário de Silicato, Tinta de Silicato // **Cliente:** Yabura, Reabilitação e Construção, Lda. **Comercial:** Vitor Neto

↑↓ **Obra:** Igreja da Misericórdia // **Localidade:** Évora // **Produtos:** Pavimento: Verniz Aquataco Mate // **Cliente:** Yabura, Reabilitação e Construção, Lda. // **Comercial:** Vitor Neto

↑ **Obra:** Moradia Familiar // **Localidade:** Évora // **Produtos:** Fachada: Primário de Silicato, Tinta de Silicato Branco e TD 1977 Ocre Alentejo // **Cliente:** Yabura, Reabilitação e Construção, Lda. // **Comercial:** Vitor Neto

↑ **Obra:** Casa Pia // **Localidade:** Évora // **Produtos:** Corredores: Primário de Silicato, Tinta de Silicato // **Cliente:** Yabura, Reabilitação e Construção, Lda. // **Comercial:** Vitor Neto

↑ **Obra:** Telhado // **Localidade:** Évora // **Produtos:** Telhado: Limpamil, Hidrofugante Aquoso Telhas // **Cliente:** Particular // **Comercial:** Vitor Neto

↑ **Obra:** Moradia Familiar // **Localidade:** Alcáçovas // **Produtos:** Fachada: Primário Pliomil Aquoso, Plastec // **Cliente:** Carlos Maurício // **Comercial:** Vitor Neto

↑ **Obra:** Interior de Armazém // **Localidade:** Borba // **Produtos:** Interior: Solução Antifungos, Primário Ecopliomil, Plastec // **Cliente:** António Franco // **Comercial:** Vitor Neto

↑**Obra:** Moradia Familiar // **Localidade:** Évora // **Produtos:** Fachada: Primário Pliomil Aquoso, Plastec // **Cliente:** Esquadria Estável // **Comercial:** Vitor Neto

↑ **Obra:** Moradia Familiar // **Localidade:** Boliqueime // **Produtos:** Fachada: Argamassa ThermInnov 2009 Branco, Primário Isoselante, Plas Super Branco e TD R861 Vermelho Óxido // **Aplicador:** António Sousa // **Comercial:** Hugo Silva

↑ **Obra:** Prédio Habitacional // **Localidade:** Albufeira // **Produtos:** Fachada: Isolante Betonilha, Argamassa ThermInnov 2009, Tinta Acrílica Pura 9G // **Cliente:** Rogério Silva // **Comercial:** Fábio Rodrigues

↑ **Obra:** Prédio Habitacional // **Localidade:** Tavira // **Produtos:** Fachada: Primário Pliomil Aquoso, Plas Super // **Cliente:** Leonardo Gonçalves // **Comercial:** João Vieira

↑ **Obra:** Igreja do Carmo // **Localidade:** Faro // **Produtos:** Revestimento à base de Silicato // **Cliente:** Bloco de Ouro, Lda. // **Comercial:** Claudio Lourenço

↑ **Obra:** Creche Pontão da Infância // **Localidade:** Conceição de Tavira // **Produtos:** Interior: Marina // **Cliente:** Creche Pontão da Infância

Os Nossos Pequenos "Mundos"

É a Organização Mundial da Saúde (OMS) a dizê-lo: os europeus passam "aproximadamente 90% do seu tempo em espaços interiores". Em casa. No local de trabalho. Na escola. Nas superfícies comerciais. Em espaços de lazer.

Num mundo agitado, imprevisível e repleto de adversidades é, por isso, importante criarmos e usufruirmos de espaços práticos, atrativos e acolhedores que nos proporcionem conforto e bem estar.

As tintas e os vernizes assumem um papel relevante quer na proteção dos materiais usados na construção (rebocos, madeiras e seus derivados, metais, cerâmicos, entre muitos outros) quer na decoração dos espaços.

A decoração é, muitas vezes, o mote para personalizarmos, de forma criativa e original, os nossos "territórios", a nossa casa e até o nosso local de trabalho, de acordo com as nossas preferências e gostos pessoais. Afinal são esses os nossos pequenos "mundos".

Sandra Carmelo
Diretora da Qualidade e Marketing

↑ **Obra:** Loja Amora - Home Decoration // **Localidade:** Vila Nova de Paiva - Viseu // **Produtos:** Exterior e Interior: Primário Isoselante, Anti-Manchas, Plastec, Marina
Comercial: Nuno Coimbra

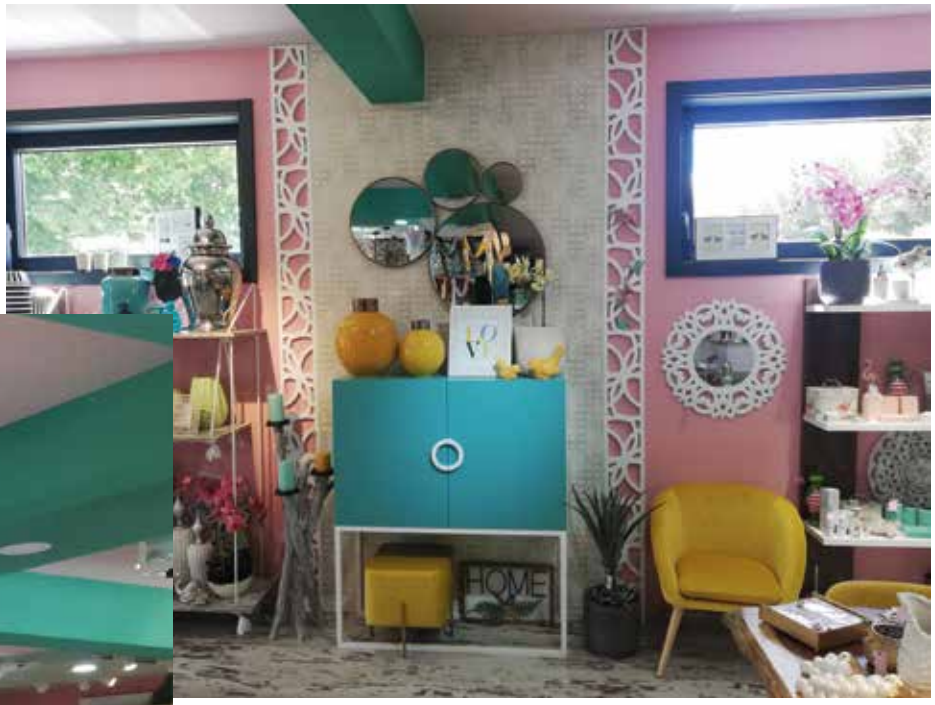

Mobiliário: Esmalte Lacamil Mate, Verniz Acrílico MV Brilho 1, Verniz Acrílico MV Ouro Antique, Verniz Acrílico Extra Mate // **Cliente:** Bruno Ricardo Amaral Rodrigues

↑↓ **Obra:** Interior de Moradia Familiar // **Localidade:** Quinta da Tojeira - Braga // **Produtos:** Interior: Primário Pliomil Aquoso, Plasmate | Pavimento: Aquataco Cozinha: Subcapa Lacapur, Esmalte Lacamil Mate // **Cliente:** Sá Taqueiro // **Comercial:** Manuel Fernandes

No Mundo dos Novos Desafios da Indústria de Metalomecânica

A Indústria metalomecânica e metalúrgica é a que mais contribui para as exportações portuguesas. Em 2019 foram cerca de 20 mil milhões de euros o que representou 18% do PIB. Os principais destinos são o mercado francês, alemão, italiano, espanhol e norte-americano, sobretudo nas áreas da indústria automóvel, ferroviária, aeroespacial e química.

Com crescimento na ordem dos 10% nos últimos anos, esta indústria tem-se destacado no mercado externo pelo investimento conseguido na inovação, qualidade, fatores de diferenciação e formação dos seus recursos humanos.

A flexibilidade e a aposta na inovação deste setor têm como desafios futuros: a inteligência artificial e a economia digital. Esta indústria está num processo de digitalização e inovação, sendo que as parcerias com as universidades serão cada vez mais um modo de adaptação tecnológica das empresas, assim como o investimento na formação e na especialização da mão-de-obra.

No que diz respeito ao mercado das tintas este aumento das exportações desta indústria tem causado nos últimos anos maior procura de soluções de pintura para diversas áreas nomeadamente a proteção anticorrosiva de estruturas não só para consumo interno como para exportação.

Sendo um dos setores com maior crescimento a nível de desenvolvimento de novos produtos, produção e venda nos últimos anos o Grupo Tintas 2000 tem disponibilizado uma vasta gama de produtos com esquemas de proteção anticorrosiva validados por laboratórios externos: LNEG e CATIM, com parcerias em diversas empresas na busca da melhor solução de pintura a nível de qualidade, preço e respectiva funcionalidade e durabilidade.

Ao nível da inovação de produtos os desafios vão estar no desenvolvimento de produtos com elevado volume de sólidos de forma a reduzir a emissão de solventes orgânicos para o ambiente assim como menor contacto dos aplicadores com solventes nocivos, mantendo as performances a nível de desempenho dos produtos e dos respectivos esquemas de pintura. Ao mesmo tempo vamos potenciar o desenvolvimento de produtos de base aquosa nomeadamente a nível de produtos para acabamentos.

Estes são os desafios nos quais a área técnica do Grupo Tintas 2000 já está focada para proporcionar aos seus clientes as vantagens competitivas destes novos produtos de forma a obter soluções de pintura de elevada qualidade e eficiência, mantendo-os na vanguarda dos novos desafios da indústria metalomecânica.

Adriano Reis
DID Metalomecânica

↑ **Obra:** Pavimento de uma Oficina Auto // **Localidade:** Monção // **Produtos:** Tinta Pavimentos PU RAL 7042 // **Cliente:** José Adriano Brito Gomes

↑ **Obra:** Fabistone // **Localidade:** Braga // **Produtos:** Estrutura: Primário Epoxi Alumínio, Esmalte PU RAL 9010 // **Cliente:** Fabistone // **Comercial:** Hélder Esteves

Comercial: Carlos Oliveira

↑ **Obra:** Máquina de Estampagem // **Localidade:** Oliveira de S. Mateus // **Produtos:** Primário 2K Acetinado, Esmalte PU 10-100 // **Cliente:** S. Roque - Máquinas e Tecnologia Laser // **Comercial:** Rui Ramos

↑ **Obra:** Bombas de Água // **Localidade:** Medelo - Fafe // **Produtos:** Primário Industrial SR, Esmalte SR // **Cliente:** Alanol, Electrobombas, S.A. // **Comercial:** Tiago Fernandes

↑ **Obra:** Carroçaria // **Localidade:** Sande (Vila Nova) - Guimarães // **Produtos:** Primário Industrial SR Cinzento, Esmalte SR // **Cliente:** Martisandra // **Comercial:** Tiago Fernandes

↑ **Obra:** Cobertura para Picadeiro // **Localidade:** Braga // **Produtos:** Estrutra: Primário Zinco EP15-410, Esmalte M-PUR // **Cliente:** Bemetal // **Comercial:** Tiago Fernandes

↑ **Obra:** Máquina // **Localidade:** Braga // **Produtos:** Primário M-PUR, Esmalte M-PUR // **Cliente:** Seprem // **Comercial:** Tiago Fernandes

↑ **Obra:** Estrutura Metálica // **Localidade:** Lomba - Amarante // **Produtos:** Primário 2K Cinzento, Esmalte M-PUR Brilhante // **Cliente:** Grumonte - Aluguer e Venda de Gruas, Lda. // **Comercial:** Carlos Oliveira

↓↑ **Obra:** Instalações Ventasel // **Localidade:** Ribeirão - Braga // **Produtos:** Primário Anticorrosivo, Esmalte Acrílico HB GAL, Esmalte Policril MB // **Cliente:** Ventasel // **Comercial:** Henrique Costa

↓↑ **Obra:** Instalações Ventasel // **Localidade:** Ribeirão - Braga // **Produtos:** Primário Anticorrosivo, Esmalte Acrílico HB GAL, Esmalte Policril MB // **Cliente:** Ventasel // **Comercial:** Henrique Costa

Antes

↓↑ **Obra:** Retroescavadora // **Localidade:** Braga // **Produtos:** Fosfolina, Conversor de Ferrugem, Primário M-PUR, Esmalte M-PUR // **Cliente:** Seprem // **Comercial:** Tiago Fernandes

Depois

↑ **Obra:** Pavimento do Espaço Comercial Pina Ferreira // **Localidade:** Vila Nova de Famalicão // **Produtos:** Tinta Pavimentos PU NCS S 4000-N // **Cliente:** Pina Ferreira **Comercial:** Rui Ramos

↑ **Obra:** Carroçaria // **Localidade:** Vila Nova de Famalicão // **Produtos:** Primário Anticorrosivo, Esmalte Sintético SR // **Cliente:** TOB Trading // **Comercial:** Henrique Costa

↑ **Obra:** Retroescavadora // **Localidade:** Vila Nova de Famalicão // **Produtos:** Primário Anticorrosivo, Esmalte Sintético SR // **Cliente:** TOB Trading // **Comercial:** Henrique Costa

↑ **Obra:** Carroçaria // **Localidade:** Vila Nova de Famalicão // **Produtos:** Primário Anticorrosivo, Esmalte Sintético SR // **Cliente:** TOB Trading // **Comercial:** Henrique Costa

↑ **Obra:** Bombas Hidráulicas // **Localidade:** Jesufrei - Vila Nova de Famalicão // **Produtos:** Primário Washprimer Verde, Tinta Mobilina Preto, Primário Epoximar, Esmalte Policril Brilhante // **Cliente:** Fluidraulica, Lda. // **Comercial:** Henrique Costa

↑ **Obra:** Peça para Escavadora // **Localidade:** Vila Nova de Famalicão // **Produtos:** Esmalte SR Fosco Preto // **Cliente:** João Lopes & Cª, Lda. // **Comercial:** Carlos Oliveira

↑ **Obra:** Carrinha // **Localidade:** Vizela // **Produtos:** Esmalte Policril Metalizado RAL 9006 // **Cliente:** Oficina Auto António C. D. Ferreira // **Comercial:** Tiago Fernandes

↑ **Obra:** Máquina de Rachar Lenha // **Localidade:** Rates - Póvoa de Varzim // **Produtos:** Primário M-PUR, Esmalte M-PUR // **Cliente:** Metalúrgica de Rates // **Comercial:** Carlos Oliveira

↑ **Obra:** Centro de Inovação de Matosinhos // **Localidade:** Matosinhos // **Produtos:** Cobertura da Fachada: Primário Zinco EP15-410, Esmalte M-PUR // **Cliente:** Bemetal // **Comercial:** Tiago Fernandes

↑ **Obra:** Vitrine Frigorífica // **Localidade:** Castelo Branco // **Produtos:** Esmalte Acrílico 2K Fosco Branco // **Cliente:** Frinox - Frigoríficos e Equipamentos Hoteleiros, Lda. **Comercial:** Nuno Coimbra

↑ **Obra:** Máquina de fazer blocos // **Localidade:** Freamunde - Paços de Ferreira // **Produtos:** Esmalte Acrílico 2K Granulado, Esmalte DTM RAL 5010 e RAL 7035

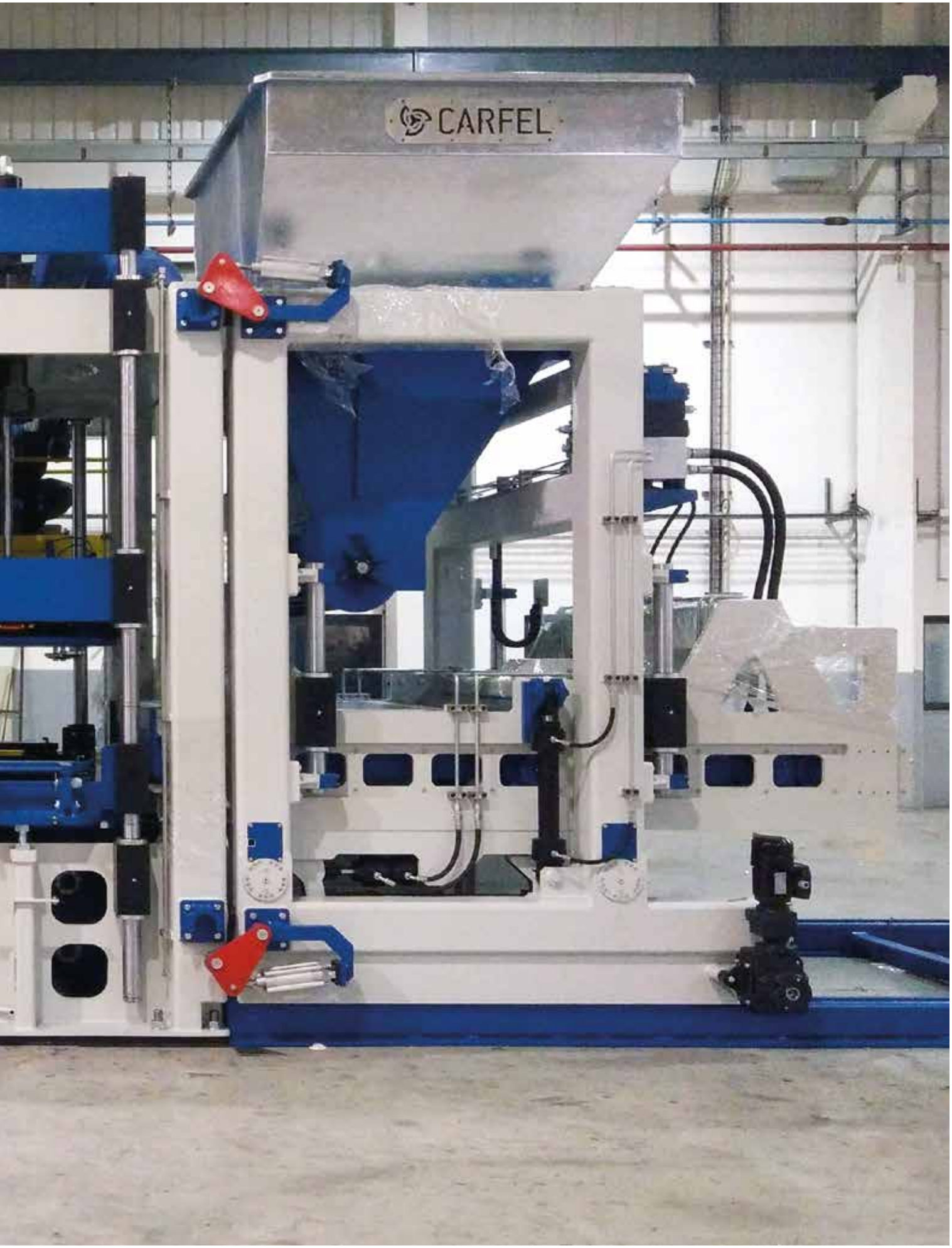

Cliente: Carfel - Abílio Carlos Pinto Felgueiras, Lda. // **Comercial:** Constantino Ferreira

↑ **Obra:** Contentor // **Localidade:** Alenquer // **Produtos:** Esmalte PU 10-100 // **Cliente:** Brastrailer, Lda. // **Comercial:** Fernando Bento

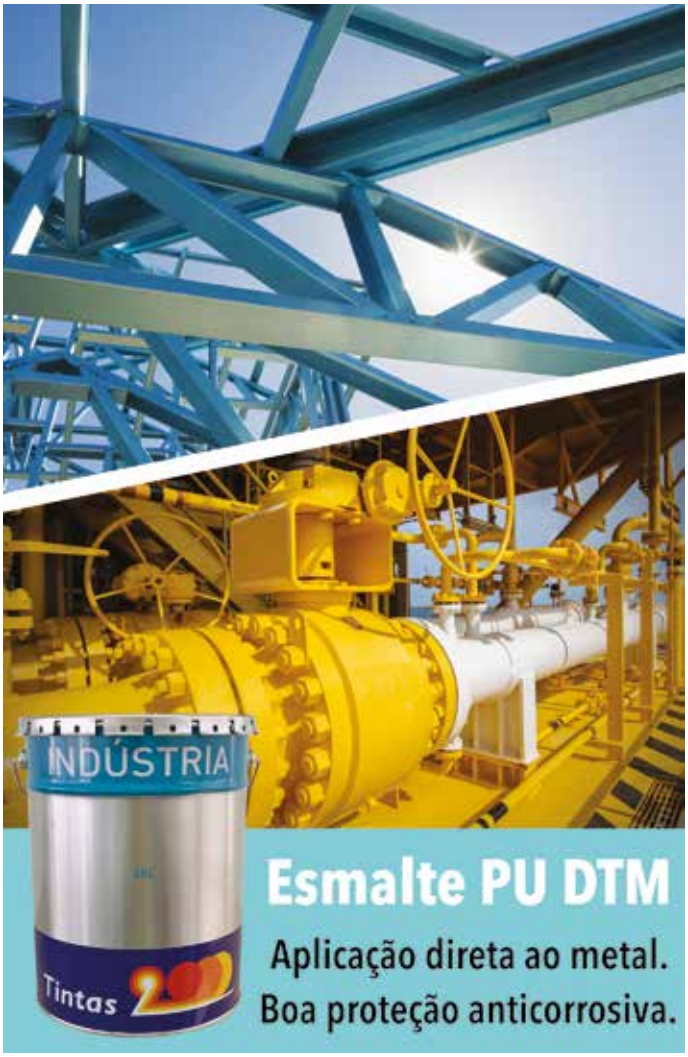

↑ **Obra:** Contentor // **Localidade:** S. Domingos de Rana - Cascais // **Produtos:** Esmalte Policril M/B Ral 9010 // **Cliente:** MBW - Modular Builders Worldwide, Lda. **Comercial:** Edgar Ribeiro

Obra: Máquinas de descascar nozes // **Localidade:** Estremoz // **Produtos:** Primário Anticorrosivo Cinzento, Esmalte PU Brilhante Cinzento // **Cliente:** Pirra **Comercial:** Vitor Neto

Obra: Estrutura Metálica // **Localidade:** Estremoz // **Produtos:** Primário Anticorrosivo Cinzento, Esmalte PU Brilhante RAL 7011 // **Cliente:** Luís Silva Batista // **Comercial:** Vitor Neto

Obra: Reboque para Nozes // **Localidade:** Estremoz // **Produtos:** Primário Anticorrosivo Cinzento, Esmalte PU // **Cliente:** Pirra // **Comercial:** Vitor Neto

Obra: Asnas de Ferro // **Localidade:** Estremoz // **Produtos:** Primário Anticorrosivo Cinzento, Esmalte SR RAL 5010 // **Cliente:** Luís Silva Batista // **Comercial:** Vitor Neto

Obra: Asnas de Ferro // **Localidade:** Estremoz // **Produtos:** Primário Epoximar **Cliente:** José Malhadas // **Comercial:** Vitor Neto

TODAS AS SOLUÇÕES PARA ACABAMENTOS DE MOBILIÁRIO DE MADEIRA

VELATURAS | VERNIZES | LACADOS

Para além de produzir e comercializar produtos para mobiliário de madeira, o Grupo Tintas 2000 também é representante da marca italiana Sirca.

Sirca®

O futuro é "verde"!

O mundo está a mudar a uma velocidade vertiginosa!
A Norticor, em colaboração com os mais importantes parceiros, combinou com sucesso a sustentabilidade e alto desempenho, criando um portfólio real de tintas acrílicas à base de água, de natureza renovável.

Viver o presente a pensar no futuro é a filosofia que motiva todos aqueles que acreditam num mundo melhor. Essa é a filosofia da nossa Empresa.

A necessidade de mudança decorre da consciencialização dos consumidores, que incluíram novos temas como o respeito com o meio ambiente, a redução das suas necessidades energéticas e a redução do consumo de energia não renovável, com uma consequente redução das emissões de gases de efeito estufa na atmosfera.

A sustentabilidade é consistente com alto desempenho, sendo certo que não podemos reciclar uma tinta, nem torná-la biodegradável, mas podemos pensar num produto desenvolvido com base em PLANTAS, a fim de o tornar "verde, sustentável e integrado.

Em resultado desta visão e por um futuro melhor, a Norticor poderá oferecer à indústria da madeira soluções S-Cover Linha Verde, quer para interior quer para exterior, pigmentados e transparentes.

A Norticor tudo fará para continuar na vanguarda da inovação.

Carlos Monteiro
Diretor Comercial Norticor

↑ **Obra:** Móvel // **Localidade:** Carrazedo de Montenegro // **Produtos:** Primário TT, Esmalte Milacril Mate, Verniz Probex Aquoso // **Cliente:** Particular // **Comercial:** Marco Cardoso

↑ **Obra:** Cozinha // **Localidade:** Ponte da Barca // **Produtos:** Subcapa PU TIX, Esmalte Lacapur MB // **Cliente:** Ricardo Gomes // **Comercial:** Daniel Gonçalves

↑ **Obra:** Cozinha // **Localidade:** Ponte da Barca // **Produtos:** Subcapa PU TIX, Esmalte Lacapur Brilhante // **Cliente:** Ricardo Gomes // **Comercial:** Daniel Gonçalves

↑ **Obra:** Cozinha // **Localidade:** Vila Flor - Braga // **Produtos:** Subcapa Lacapur, Esmalte Lacamil Mate, Verniz 7000/30 // **Cliente:** Sá Taqueiro // **Comercial:** Manuel Fernandes

↑ **Obra:** Cozinha // **Localidade:** Ofir // **Produtos:** Subcapa Lacapur, Esmalte Lacamil Mate // **Cliente:** Sá Taqueiro // **Comercial:** Manuel Fernandes

↑ **Obra:** Móveis de Casa de Banho // **Localidade:** Ponte da Barca // **Produtos:** Verniz Acrílico MV Brilho 1 TD 521 Chocolate, Verniz Acrílico Extra Mate // **Cliente:** Ricardo Gomes // **Comercial:** Daniel Gonçalves

↑ **Obra:** Móvel de Casa de Banho // **Localidade:** Ponte da Barca // **Produtos:** Tapa Poros 11528, Esmalte Maipur 30, Subcapa PU TIX, Esmalte Lacamil Mate Branco **Cliente:** Ricardo Gomes // **Comercial:** Daniel Gonçalves

↑ **Obra:** Cozinha // **Localidade:** Ponte da Barca // **Produtos:** Subcapa PU TIX, Esmalte Lacamil Mate // **Cliente:** Ricardo Gomes // **Comercial:** Daniel Gonçalves

↑ **Obra:** Escada // **Localidade:** Braga // **Produtos:** Verniz Aquataco MB **Cliente:** Fragomóvel // **Comercial:** Daniel Gonçalves

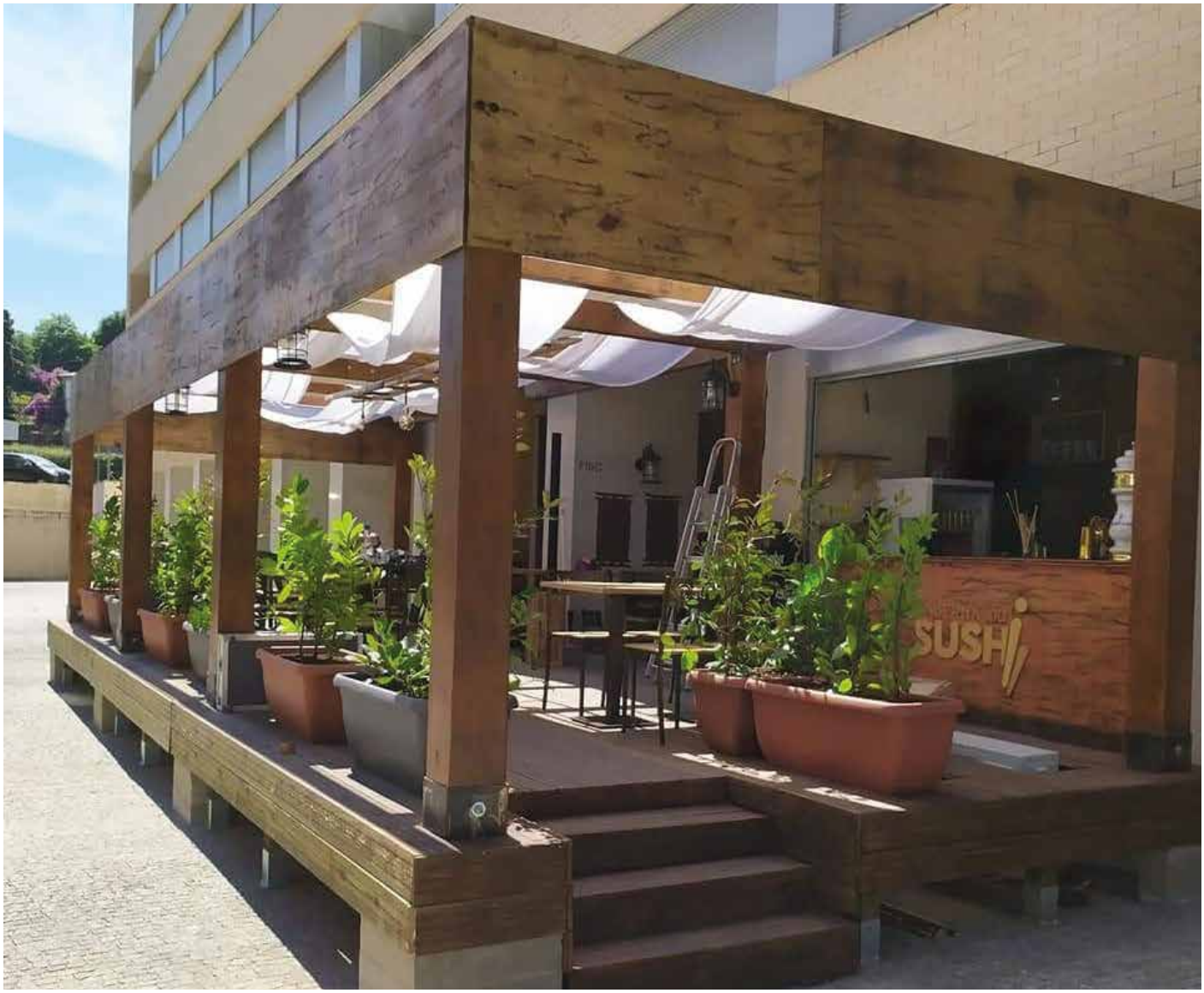

↑ **Obra:** Taberna do Sushi // **Localidade:** Famalicão // **Produtos:** Tapa Poros 2000 PUR, Glaseador Aquoso Castanho Escuro, Vz Acrílico MV Brilho 1 // **Cliente:** José & Paulo Marinho // **Comercial:** João Ribeiro

↑ **Obra:** Cómoda // **Localidade:** Rio Tinto // **Produtos:** Subcapa Lacadur, Esmalte Lacadur // **Cliente:** P&P Restauros // **Comercial:** Nuno Martins

↑ **Obra:** Cómoda // **Localidade:** Rio Tinto // **Produtos:** Subcapa Lacadur, Esmalte Lacadur // **Cliente:** P&P Restauros // **Comercial:** Nuno Martins

↑ **Obra:** Camiseiro // **Localidade:** Freamunde - Paços de Ferreira // **Produtos:** Isolante PUR Transparente, Verniz Acrílico Alto Brilho // **Cliente:** Astralac **Comercial:** Hugo Mendes

↑ **Obra:** Aparador // **Localidade:** Freamunde - Paços de Ferreira // **Produtos:** Fundo Poliester, Esmalte Lacamil Mate Preto, Verniz Acrílico Alto Brilho **Cliente:** Astralac // **Comercial:** Hugo Mendes

↑ **Obra:** Mobília de Quarto // **Localidade:** Freamunde - Paços de Ferreira // **Produtos:** Esmalte Lacamil Brilhante // **Cliente:** Astralac // **Comercial:** Hugo Mendes

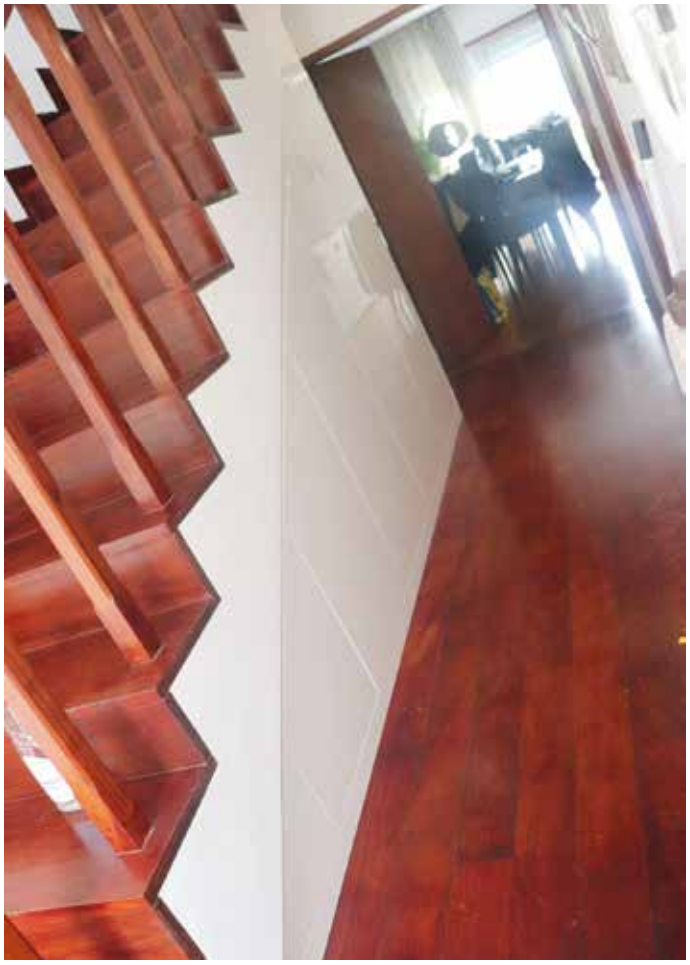

↑ **Obra:** Roupeiro // **Localidade:** Freamunde - Paços de Ferreira // **Produtos:** Esmalte Lacamil Brilhante NCS S1000 - N // **Cliente:** Astralac // **Comercial:** Hugo Mendes

↑ **Obra:** Móvel de Casa de Banho // **Localidade:** Freamunde - Paços de Ferreira **Produtos:** Esmalte Lacamil Brilhante // **Cliente:** Astralac // **Comercial:** Hugo Mendes

↑ **Obra:** Cómoda // **Localidade:** Freamunde - Paços de Ferreira // **Produtos:** Esmalte Lacamil Brilhante // **Cliente:** Astralac // **Comercial:** Hugo Mendes

↑ **Obra:** Móvel // **Localidade:** Freamunde - Paços de Ferreira // **Produtos:** Esmalte Lacamil Mate, Patine Retirável, Verniz Acrílico Mate // **Cliente:** Astralac **Comercial:** Hugo Mendes

↑ **Obra:** Cozinha // **Localidade:** Freamunde - Paços de Ferreira // **Produtos:** Esmalte Lacamil Mate RAL 9010 // **Cliente:** Astralac // **Comercial:** Hugo Mendes

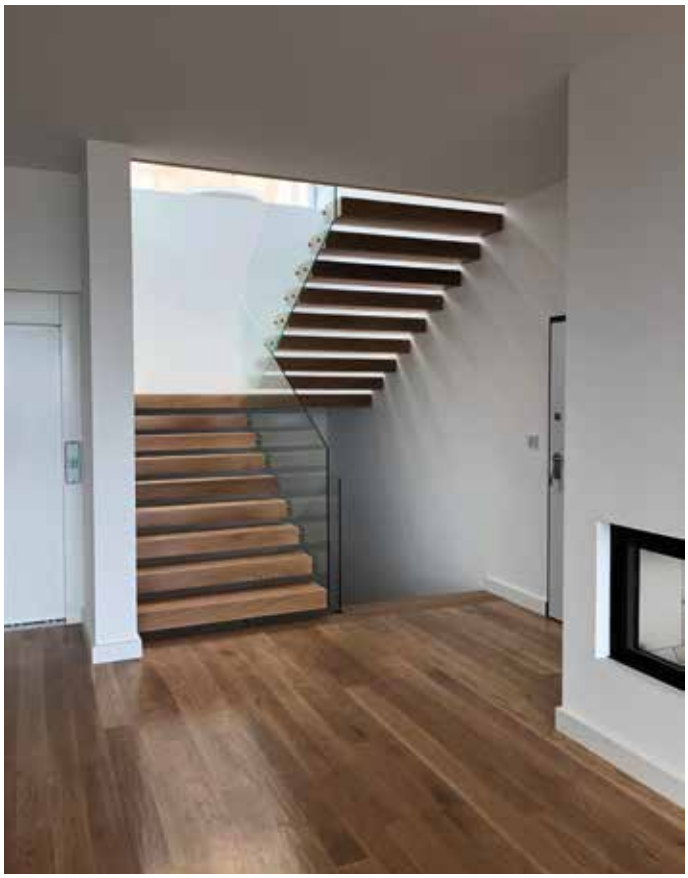

↑ **Obra:** Interior de habitação // **Localidade:** Loures // **Produtos:** Subcapa Lacamil, Esmalte Lacamil Mate 2, Tapa Poros 2000 PUR, Verniz 2000 PUR, Aquataco // **Cliente:** Nevegon, Lda. // **Comercial:** António Franco

↑ **Obra:** Casa das Letras - Biblioteca // **Localidade:** Cabrela // **Produtos:** Velatura LPO Especial TD 293 Pinho Mel, Tapa Poros Acrílico MV, Verniz Acrílico MV Brilho 1
Cliente: Carlos Miguens // **Comercial:** Vitor Neto

↑ **Obra:** Divisória em Madeira // **Produtos:** Velatura LPO Especial TD 295 Teca, Tapa Poros Acrílico MV, Verniz Acrílico MV Brilho 1

↑ **Obra:** Estante // **Produtos:** Subcapa PU TIX, Esmalte Acrílico MV Brilho 1

↑ **Obra:** Escadas e Corrimão // **Produtos:** Corrimão: Subcapa PU TIX, Verniz Probex Aquoso TD 290 Câmbala, Verniz Aquataco Incolor | Escadas: Verniz Aquataco Mate TD 293 Pinho Mel, Verniz Aquataco Incolor

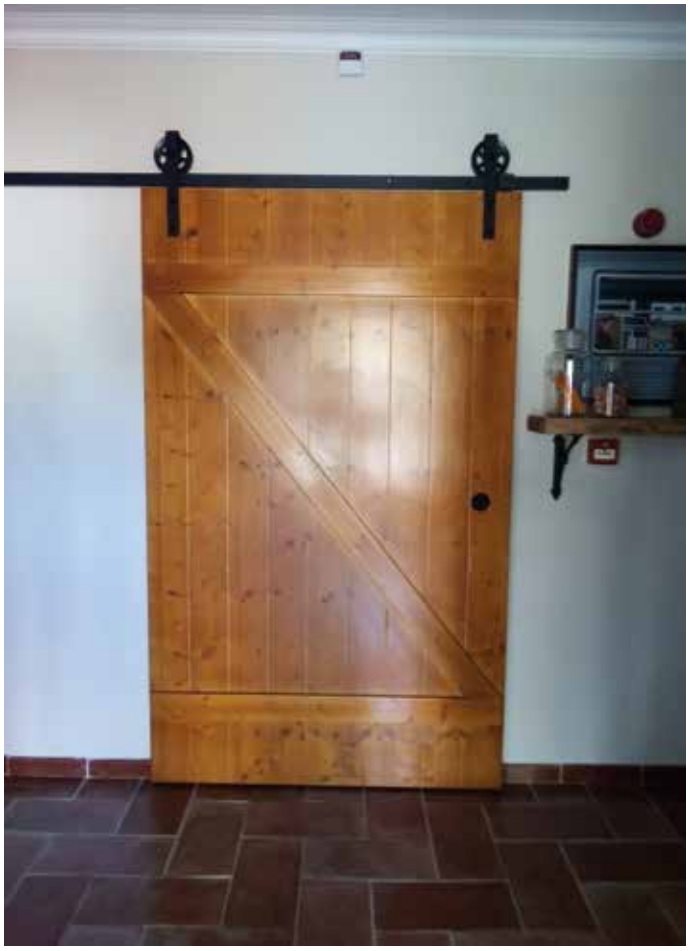

↑ **Obra:** Porta // **Produtos:** Verniz Probex Impregnante Aquoso TD 293 Pinho Mel, Verniz Probex Aquoso TD 293 Pinho Mel

↑ **Obra:** Porta // **Produtos:** Subcapa PU TIX, Esmalte Acrílico MV brilho 1 Cinzento Prata

↑ **Obra:** Portadas // **Produtos:** Verniz Probex Impregnante Aquoso TD 293 Pinho Mel, Verniz Probex Aquoso TD 293 Pinho Mel

↑ **Obra:** Móvel para Livros // **Produtos:** Subcapa PU TIX, Esmalte Acrílico MV Brilho 1

↑ **Obra:** Móvel de Casa de Banho // **Localidade:** Loures // **Produtos:** Subcapa Lacamil, Esmalte Lacamil Mate 2, Tapa Poros 2000 PUR, Verniz 2000 PUR // **Cliente:** Nevegon, Lda. // **Comercial:** António Franco

↑ **Obra:** Cozinha // **Localidade:** Loures // **Produtos:** Subcapa Lacamil, Esmalte Lacamil Mate 2, Tapa Poros 2000 PUR, Verniz 2000 PUR // **Cliente:** Nevegon, Lda. **Comercial:** António Franco

"A Arte é a atividade humana, por meio da qual uma pessoa pode, voluntariamente, por meio de sinais exteriores, comunicar a outros as sensações e sentimentos que ela própria sentiu." Este é o ponto de vista subjetivo do escritor Russo Tolstoi.

Arquitectura, Escultura, Pintura, Literatura e Música são as cinco manifestações artísticas principais. Todas as outras surgem a partir destas ,segundo Vincent D'Indy compositor Francês do séc.XIX.

Uma das primeiras necessidades do ser humano foi abrigar-se das intempéries, para tal adaptou cavernas e construiu habitações, nasceu assim a Arquitectura.

A Escultura nasceu com a adaptação de certas partes da habilitação para uso especial.

Para revestir certas superfícies, protegendo-as contra o tempo e o uso, surge a PINTURA, no início como acessório de Arquitectura e mais tarde distinguindo-se por meio de quadros.

A admiração pelos heróis e pela beleza da Natureza deram origem à Literatura sob a forma de poesia primitiva.

Mais tarde surge o canto, inerente à natureza humana, origem da Música.

Voltando à Pintura, que é então a terceira manifestação artística, pode ser definida como a técnica de aplicar pigmento, em forma líquida a uma superfície a fim de a colorir, atribuindo-lhe matizes, tons e texturas, seja em papel, tela, madeira ou parede (pintura mural e frescos). O elemento fundamental da pintura é a COR proporcionando ao espectador sensações de calor, frio, profundidade e sombra.

Dizem arqueólogos que a arte rupestre mais antiga do Mundo foi encontrada nas ilhas Celebes, na Indonésia, numa caverna há 44 mil anos atrás numa PINTURA figurativa que parece mostrar uma cena de caça com humanos e animais.

Para terminar este pequeno texto, ficam os desejos de muitas pinturas, para perpetuar o GRUPO TINTAS 2000.

Fátima Ambrósio

↑ **Obra:** Escultura - Réplica de Máquina Solar // **Localidade:** Arcos de Valdevez // **Produtos:** Primário 2K, Esmalte Forja // **Cliente:** Henrique Rodrigues // **Comercial:** Daniel Gonçalves

↑↓ **Obra:** Restaurante Histórico by Papaboa // **Localidade:** Guimarães // **Produtos:** Interior: Plastolina, Niloplaste // **Artista:** Nelson Xize // **Comercial:** Ismael Gonçalves

↑↓ **Obra:** Mural // **Localidade:** Óbidos // **Produtos:** Plas Super // **Cliente:** Tamara Giovannacci Art // **Comercial:** Charles Lopes

↑ **Obra:** Graffiti - Loja das Caldas da Rainha // **Localidade:** Caldas da Rainha // **Produtos:** Sprays Montana // **Artista:** Real 1?, Eczema, Shady, Gazo // **Comercial:** Charles Lopes

TINTA TOP
Extra cobertura.
Cobre a superfície com uma demão.
Excelente opacidade.
Acabamento mate.

↑ **Obra:** Amendoinlândia - Miniaturas em Casca de Amendoim // **Localidade:** Mira // **Produtos:** Esmalte Milacril // **Cliente:** Jorge Cardoso // **Comercial:** Tiago Simões

↑ **Obra:** Cadeiras Alentejanas // **Localidade:** Arraiolos // **Produtos:** Subcapa 2000 Super, Esmalte Maital // **Cliente:** Luís Miguel Oliveira Diogo // **Comercial:** Vitor Neto

↑ **Obras:** Peças do Figurado de Estremoz: Bailadeira, Santo António e Dama dos Pézinhos // **Localidade:** Estremoz // **Produtos:** Plastec // **Artesã:** Madalena Bilro **Comercial:** Vitor Neto

↑ **Obra:** Graffiti no Túnel Pedonal - Rotunda dos Descobrimentos // **Localidade:** Albufeira // **Produtos:** Sprays Montana // **Artista:** Azur // **Comercial:** Marcelo Rodrigues, Andreia Catarino

SUPER LAVÁVEL®
MATE

Esquema de Pintura para Paredes e Tetos no Interior de Edifícios

EMISSÕES NO AR INTERIOR
A+
A+ A B C

isolante aquoso para paredes e tetos
ISOSELANTE
fixa a tinta
Tintas

DOCUMENTO DE APLICAÇÃO DO LNEC
(Laboratório Nacional de Engenharia Civil)
DA 96

SUPER LAVÁVEL
MATE
EXCELENTE LACAGEM
BOA ORIACIDADE
PELICULA LAVÁVEL
ALTO RENDIMENTO
Tintas

↑ **Obra:** Escultura D. Jorge d´Avillez // **Localidade:** Santiago do Cacém // **Produtos:** Tinta Automóvel // **Cliente:** Oficina do Paulo // **Comercial:** Andreia Patinho

DELEGAÇÕES DO GRUPO TINTAS 2000

ALBUFEIRA
Patã de Baixo - Boliqueime
8100-086 Boliqueime
Tel.: 289 362 092 Fax: 289 362 094
albufeira@tintas2000.pt
GPS: 37°06'30.2"N 8°09'50.4"W

ALMADA
Rua D. João de Castro, nº 35B - R/c
2800-104 Almada
Tel.: 212 741 322
almada@marilina.pt
GPS: 38°40'39.5"N 9°09'49.3"W

ALMANCIL
Avenida Engº Duarte Pacheco, nº 192, R/c Dto.
8135-104 Almancil - Loulé
Tel.: 289 115 286
almancil@marilina.pt
GPS: 37°05'08.8"N 8°01'40.7"W

ALMANCIL
Vale da Venda, 227-A, R/c Esq.
8135-032 Almancil
Tel. 289 819 094 Fax: 289 817 319
noticor.algarve@norticor.pt

BARCELOS
Avenida das Barreiras, nº59 R/c
4750-732 Tamel (São Verissimo)
Tel.: 253 186 896
barcelos@tintas2000.pt
GPS: 41°32'19.6"N 8°35'46.6"W

CALDAS DA RAINHA
Rua Amadeo Souza Cardoso, nº 5B, R/c Esq.
2500-323 Caldas da Raínha
Tel. 262 843 287 Fax: 262 843 284
caldas@tintas2000.pt
GPS: 39°24'01.4"N 9°08'12.3"W

CASCAIS
Estrada Nacional 249, Km 4
2785-259 S. Domingos de Rana
Tel.: 214 452 723 Fax: 214 452 724
cascais@marilina.pt
GPS: 38°43'16.4"N 9°20'19.9"W

COIMBRA
Bairro de Santa Apolónia - Estrada de Eiras
3020-107 Coimbra
Tel.: 239 433 510 / Armazém: 239 433 511 Fax: 239 433 519
coimbra@norticor.pt
GPS:40°15'14.7"N 8°25'56.5"W

ESTORIL
Rua Conde Barão, nº 55, R/c Esq.
2645-618 Alcabideche
Tel./Fax: 214 693 466
estoril@marilina.pt
GPS: 38°43'54.4"N 9°24'09.6"W

FAMALICÃO
Avenida da Riopele, nº 793
4770-405 Pousada de Saramagos - Vila Nova de Famalicão
Tel. / Fax: 252 997 016
famalicao@marilina.pt
GPS: 41°25'38.9"N 8°25'49.4"W

FARO
Estrada Nacional n.º 125, Sítio do Arneiro
8005-412 Faro
Tel. / Fax: 289 821 799
faro@tintas2000.pt
GPS:37°03'34.4"N 7°57'50.7"W

GRÂNDOLA
R. Infante Dom Henrique 1,
7570-270 Grândola
Tel. 269 448 177 Fax: 269 448 178
grandola@tintas2000.pt
GPS: 38°10'37.4"N 8°33'59.9"W

GUIMARÃES
Rua de S. Torcato, nº 1146, Azurém
4800-024 Guimarães
Tel./Fax: 253 531 071
guimaraes@marilina.pt
GPS: 41°27'05.3"N 8°17'12.1"W

LISBOA
Rua de S. Paulo, nº 71
1200-426 Lisboa
Tel.: 213 467 314 Fax: 213 422 018
lisboa@marilina.pt
GPS: 38°42'30.3"N 9°08'44.4"W

MANGUALDE
Rua da Azurara da Beira, nº 40
3530-273 Mangualde
Tel. / Fax: 232 113 953
mangualde@marilina.pt
GPS: 40°60'47.5"N -7°75'59.1"W

MEALHADA
Av. da Floresta - Edifício Nacional I,137
3050-347 Mealhada
Tel.: 231 205 354 Fax: 231 204 041
coimbra@marilina.pt
GPS: 40°23'12.7"N 8°27'03.2"W

MIRA
Rua Dr. António José de Almeida, nº 227 - R/c Dto.
3070-399 Mira
Telf. / Fax 231 488 232
mira@tintas2000.pt
GPS: 40°25'55.0"N 8°43'51.1"W

NOGUEIRA DA MAIA
Rua Agostinho Silva Rocha, n.º 528 e 530
4475-451 Maia
Tel./Fax: 224 039 612
maia@norticor.pt

PALMEIRA
Rua da Senra, nº 18 - Palmeira
4700-690 Braga
Tel.: 253 283 671 Fax: 253 283 673
palmeira@tintas2000.pt
GPS: 41°35'20.0"N 8°27'25.9"W

PORTAS DA MAIA
Rua Altino Coelho, nº 266 - R/c
4470-180 Vermoim - Maia
Tel.: 220 121 642 Fax: 220 121 643
vermoim@tintas2000.pt
GPS: 41°14'17.2"N 8°37'03.3"W

RIO TINTO
Rua Infante D. Henrique, nº 436, 448
4435-286 Rio Tinto
Tel.: 224 882 192/3 Fax: 224 882 194
riotinto@marilina.pt
GPS: 41°10'14.9"N 8°32'48.1"W

SANTARÉM
Av. Grupo Forcados Amadores de Santarém, nº 2
2000-181 Santarém
Tel.: 243 323 564 Fax: 243 324 387
santarem@marilina.pt
GPS: 39°13'39.3"N 8°41'17.1"W

SANTIAGO DO CACÉM
Avenida D. Nuno Alvares Pereira, nº 55 R/c Esq.
7540-104 Santiago do Cacém
Tel/Fax: 269810252
santiago@tintas2000.pt
GPS: 38°00'49.0"N 8°41'34.8"W

SANTO ANDRÉ
Av. de Sines, Z.A.M. - Lote 151 Fracção P
7500-200 Vila Nova de Sto. André
Tel. / Fax:269 753 094
santoandre@tintas2000.pt
GPS: 38°03'18.3"N 8°47'11.2"W

TAVIRA
Estrada Nacional 125 - Sítio de São Pedro - Santiago
8800-405 Tavira
Tel. / Fax: 281 325 302
tavira@tintas2000.pt
GPS: 37°06'50.6"N 7°40'07.2"W

TOMAR
Rua Voluntários da República, nº 58/60 R/c - Sta. Maria dos Olivais
2300-489 Tomar
Tel.: 249 311 148 Fax: 249 312 062
tomar@marilina.pt
GPS: 39°36'21.9"N 8°24'30.7"W

TONDELA
Rua Eduardo António Matos Coimbra, nº 229 - R/c Dto.
3460-591 Tondela
Tel.: 232 821 556 Fax: 232 821 101
tondela@tintas2000.pt
GPS: 40°31'00.6"N 8°04'55.0"W

VALPAÇOS
Av. D. Maria do Carmo Carmona,19
5430-469 Valpaços
Tel. 278 711 246 Fax: 278 711 032
valpacos@tintas2000.pt
GPS: 41°37'09.3"N 7°18'38.2"W

VILA FRANCA DE XIRA
Rua D. António Ataíde, nº 20B
2600-606 Castanheira do Ribatejo
Tel.: 263 290 136 Fax: 263 290 285
vilafranca@tintas2000.pt
GPS: 38°59'32.3"N 8°58'20.5"W

VILA REAL
Rua Vasco Sameiro, Bloco C - Loja 48 - Reta de Mateus
5000-289 Vila Real
Tel.: 259 378 465 Fax: 259 378 466
vilareal@marilina.pt
GPS: 41°17'52.4"N 7°43'19.0"W

Tintas 2000
AMBRÓSIO & FILHA
Marilina TINTAS
Tintas NortiCor